CÂMARA MUNICIPAL DO NATAL
Gabinete Prof. Robério Paulino| PSOL

Câmara Municipal de Natal

REQUERIMENTO:	**DESPACHO:**
EMENTA: Requer ofício junto à SEMOV para que realize obra de capeamento asfáltico à Rua D. Pedro, no bairro de Nova Natal.	_____ _____ _____ **Natal, _____ de _____ de 2022.** **PRESIDENTE**

Robério Paulino Rodrigues, vereador eleito no desempenho de seu mandato, submete a apreciação da Mesa, um pedido de emissão de Ofício à SEMOV, na pessoa do Secretário, Sr. Carlson Gomes, no sentido de promover estude para capeamento asfáltico à Rua D, Pedro, no conjunto Nova Natal.

JUSTIFICATIVA:

Tal reivindicação torna-se pertinente, visto que tal obra traz dignidade e acessibilidade ao moradores da citada rua, esquecida por décadas pelas autoridades públicas.

OBS: Enviar cópia do mencionado ofício para o seguinte endereço:

SEMOV– Secretaria Municipal de Obras Públicas e Infraestrutura
Secretário: Carlson Gomes
Av. Presidente Bandeira, 2280, Alecrim, Natal - RN, 59030-200
Telefone: (84) 3232-8118

Palácio Padre Miguelinho, em 26.03.2022.

_____
Prof. Robério Paulino
Vereador

Lido no expediente: _____/ _____/ _____ Secretário: _____

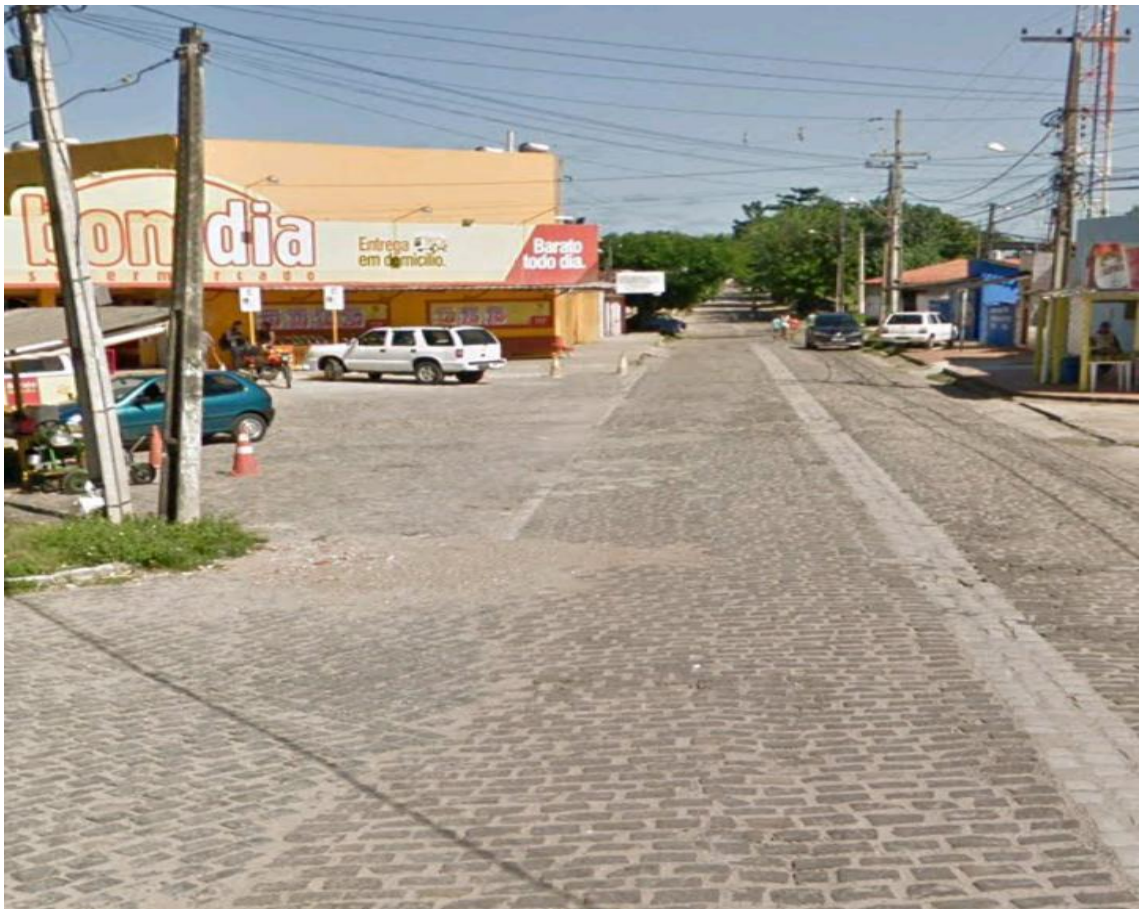

Anexo