CÂMARA MUNICIPAL DE FORTALEZA

GABINETE DO VEREADOR PROFESSOR AGUIAR TOBA - PRD

PROJETO DE DECRETO LEGISLATIVO Nº 0027/2025

Denomina de Praça José Galdino da Costa, a praça localizada na Rua Odorico de Morais e a Rua Juvêncio Barroso, no bairro Jacarecanga.

A CÂMARA MUNICIPAL DE FORTALEZA APROVA:

Art. 1º Denomina de Praça José Galdino da Costa, a praça localizada na Rua Odorico de Morais e a Rua Juvêncio Barroso, no bairro Jacarecanga.

Art. 2º Este decreto entra em vigor na data da sua publicação.

Art. 3º Ficam revogadas as disposições em contrário.

DEPARTAMENTO LEGISLATIVO DA CÂMARA MUNICIPAL DE FORTALEZA _____ DE ABRIL DE 2025

Vereador Professor Aguiar Toba - PRD
Rua Dr. Thompson Bulcão, 830 – Fone: (85) 3444.8300 – Bairro: Patriolino Ribeiro
Gabinete 17 – CEP 60.810-460 – Fortaleza Ceará

0027/2025

CÂMARA MUNICIPAL DE FORTALEZA

GABINETE DO VEREADOR PROFESSOR AGUIAR TOBA - PRD

JUSTIFICATIVA

A denominação pleiteada visa homenagear o José Galdino da Costa, natural de Caucaia, nascido em 10 de Janeiro de 1923, filho de Manoel Galdino da Costa e Francisca Lobato da Costa. José Galdino foi criado na região metropolitana de Fortaleza, onde trabalhou desde cedo como operário na empresa de tecelagem Filomeno Gomes, casou-se a primeira vez com América Goiana da Costa, e teve como fruto desse matrimônio dois filhos.

Após o falecimento da sua primeira esposa, o Sr. José se dedicou a sua profissão para criar sozinho seus dois filhos, após o trabalho árduo como labor de tecelão, Galdino conseguiu comprar um terreno localizado no bairro Tyrol, situado na rua Odorico de Morais e rua Juvêncio Barroso, onde se estabeleceu e decidiu abrir um pequeno comércio.

Após muitos dilemas, José Galdino criou coragem e deixou seu emprego para se dedicar integralmente ao seu comércio, onde após muita luta, obteve sucesso e veio a ser um dos comerciantes mais conhecidos da região. Após um tempo se dedicando ao trabalho e aos filhos, Galdino conheceu a senhora Maria Oliveira da Costa, com quem ficou mais de 50 anos, e tiveram mais três filhos, e dois netos.

Em 02 de janeiro de 2020, o Sr. José Galdino da Costa faleceu, faltando apenas 7 dias para o seu aniversário de 97 anos. Deixando um verdadeiro legado de como ser uma bodegueiro, lições de vida e ajuda ao próximo.

Dessa forma, pelas razões apresentadas, solicito apoio dos nobres pares para aprovação da presente matéria.

DEPARTAMENTO LEGISLATIVO DA CÂMARA MUNICIPAL DE FORTALEZA ____ DE ABRIL DE 2025.

Professor Aguiar Toba

Vereador – PRD

Vereador Professor Aguiar Toba - PRD
Rua Dr. Thompson Bulcão, 830 – Fone: (85) 3444.8300 – Bairro: Patriolino Ribeiro
Gabinete 17 – CEP 60.810-460 – Fortaleza Ceará

OFÍCIO N° 1495/2025 – COURB/SEUMA

Fortaleza, 4 de julho de 2025.

Exmo. Sr.
PROFESSOR AGUIAR TOBA
Vereador
Câmara Municipal de Fortaleza
Rua Thompson Bulcão, nº 830 – Guararapes
CEP: 60810-460 – Fortaleza/CE

Assunto: Informações e croqui de logradouro.
Ref.: Processo N° P228478/2025

Senhor Vereador,

Apresentando nossos cordiais cumprimentos, vimos por meio deste, informar que a área objeto da consulta solicitada, localizada entre a rua Juvêncio Morais e rua Odorico Morais no bairro Carlito Pamplona é cadastrada como o bem imóvel nº N° T0000000000000003964 na categoria de *Espaço Urbano para Implantação de Equipamentos*, não possuindo nomenclatura oficial conforme dados dos Bens Imóveis da Secretaria Municipal de Planejamento, Orçamento e Gestão – SEPOG, informações essas referentes ao banco de dados da data de 04/07/2025. E quando a solicitação informada no protocolo P077836/2025, nos foi solicitado croqui para o logradouro de CEP: 60310-350, onde trata-se da rua Odorico de Morais e desta forma foi enviada a resposta.

Segue anexo croqui solicitado.

Em tempo, renovamos protestos de estima e consideração.

Atenciosamente,

Márcio Eugênio Gomes Campos
Coordenador de Desenvolvimento Urbano (COURB)

João Vicente Leitão
Secretário da Secretaria Municipal do Urbanismo e Meio Ambiente (SEUMA)

ESPAÇO URBANO PARA IMPLANTAÇÃO DE EQUIPAMENTOS - BEM IMÓVEL N° T00000000000000003964

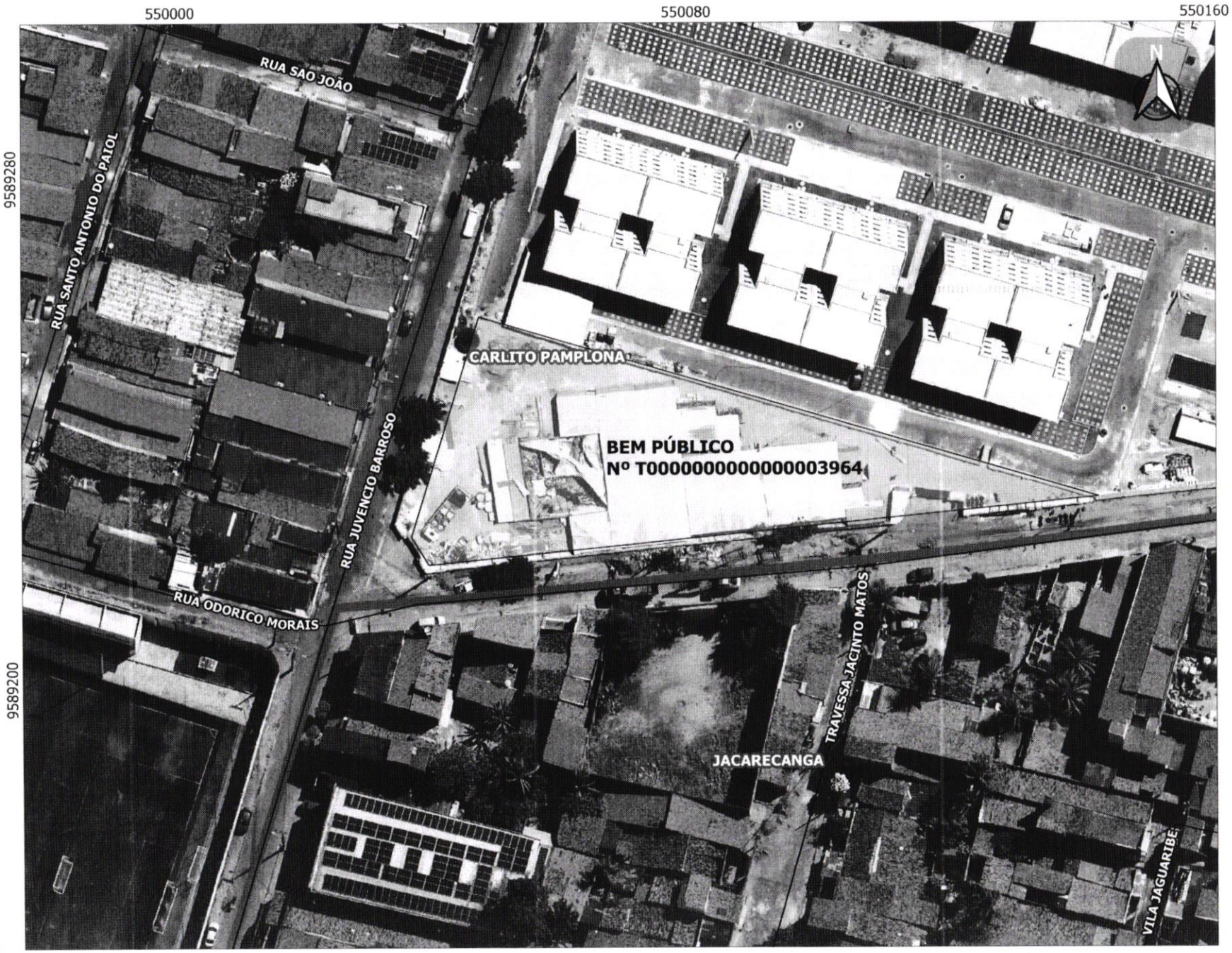

Fortaleza
PREFEITURA
Urbanismo e Meio Ambiente

SEUMA /COURB
CÉLULA DE GEORREFERENCIAMENTO

LEGENDA

— Logradouros

☐ BEM PÚBLICO Nº T00000000000000003964

DADOS TÉCNICOS	
ORTOFOTO	2023
PROCESSO:	P228478/2025
ANEXO:	01
DATA:	4/7/2025
ANALISTA:	LUSIA MARTINS

DADOS CARTOGRÁFICOS

6 0 6 12 18 m

1:800

SISTEMA DE PROJEÇÃO: **UTM ZONA 24S**

DATUM PLANIMÉTRICO: **SRS SIRGAS 2000**

DATUM ALTIMÉTRICO: **MARÉGRAFO DE IMBITUBA**