Câmara Municipal de Cascavel

ESTADO DO PARANÁ

CÂMARA MUNICIPAL DE CASCAVEL
Recebido em: 26/03/25
Protocolo

INDICAÇÃO Nº 397 ,DE 2025
(Proponente: Vereador Everton Guimarães/PMB)

Excelentíssimo Senhor Presidente da Câmara Municipal Cascavel;

INDICO, nos termos que regem o art. 143, do Requerimento Interno desta Casa de Leis, seja encaminhado expediente ao Poder Público Municipal, Secretaria Municipal de Esporte e Lazer – SEMEL, solicitando estudo para revitalização completa da quadra de esporte, do Centro Esportivo Ciro Nardi.

É a Indicação, Sala das Sessões.
Cascavel, 26 de fevereiro de 2025.

Everton Guimarães
Vereador/PMB

Justificativa:

Está proposição tem por objetivo atender uma demanda da comunidade na região, onde o local encontra-se praticamente abandonado, é de senso comum que o esporte é o caminho pra solução de inúmeros problemas sociais.

Um espaço adequado proporcionará à pratica de esportes e atividades físicas, promovendo a saúde física e mental e o bem-estar dos moradores em oferecer um ambiente seguro e estimulante para o desenvolvimento físico.

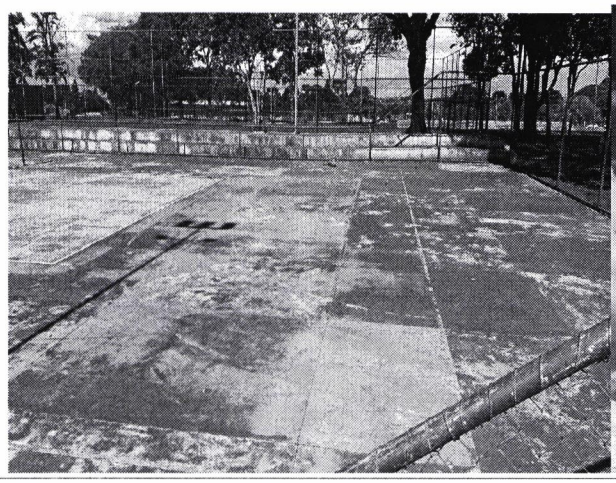



CONFERIDO
DIRETORIA LEGISLATIVA

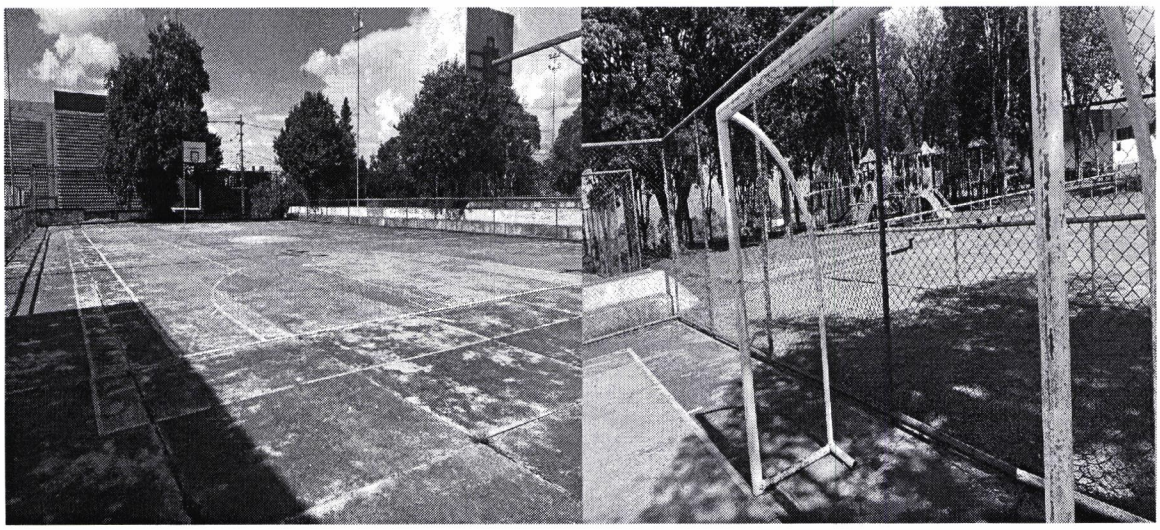



O objetivo é melhorar a infraestrutura do nosso município, oferecendo melhores condições de vida e saúde aos moradores, sabemos que estas necessidades é um direito da população, onde se valorizara e trará benefícios para os moradores.

Diante disto, contamos com a colaboração do senhor para que seja possível a resolução da solicitação, nos colocando à disposição para trabalharmos juntos em prol do desenvolvimento do município de Cascavel.