Câmara Municipal de Cascavel

ESTADO DO PARANÁ

INDICAÇÃO N.º 854 DE 2022

(Proponente: Vereador Professor Santello/PTB)

CÂMARA MUNICIPAL DE CASCAVEL
Recebido em: 29/06/22
Protocolo

Excelentíssimo Senhor Presidente da Câmara Municipal de Cascavel.

INDICO, nos termos que regem o Art. 143 do Regimento Interno desta Casa de Leis, seja encaminhada expediente ao Poder Público Municipal, perante o Instituto de Planejamento de Cascavel - IPC, solicitando estudos técnicos para a construção de um Parque Ambiental na Rua José de Sá Cavalcante, em torno dos loteamentos Tropical I, II e III.

É a Indicação. Sala das Sessões.
Cascavel, 28 de junho de 2022.

Professor Santello
Vereador/PTB

Justificação

O objetivo desta solicitação é atender uma reivindicação de moradores que vivem nos loteamentos Tropical I, II e III, Claudete, Cancelli, Parque Verde e adjacentes, que é a construção de um Parque Ambiental com pista de caminhadas, parquinho infantil, quadras de esportes, academia da terceira idade, passarela e outras espaços que trarão bem estar para todos.

O espaço citado atualmente encontra-se abandonado, e poderá ser um excelente local para promover qualidade de vida para a população, pois os parques proporcionam contato com a natureza incentivando a todos a realização de atividade física e o lazer, trazendo benefícios psicológicos, sociais e físicos a saúde dos indivíduos, como, por exemplo, a redução do sedentarismo amenizando o estresse do cotidiano urbano. Para os cidadãos, um lugar perfeito para relaxar, praticar esporte e promover eventos culturais ou lúdicos.

Além disse os parques nas cidades são uma das opções mais sustentáveis para combater a ilha de calor e a poluição: as árvores e a vegetação, além de produzirem oxigênio, ajudam a regular a temperatura e a umidade. Como benefícios agregados, reduzem a radiação ultravioleta e o ruído da cidade.

Há anos, lideranças de associações de moradores e de comunidades da região Oeste da cidade, integrada pelos bairros: Aclimação, Tropical, Coqueiral, Parque Verde e Alto Alegre, Claudete pedem por um parque nestes moldes, pois não há nada igual naquela região.

Com isso, conto vossa atenção para o atendimento a esta solicitação.

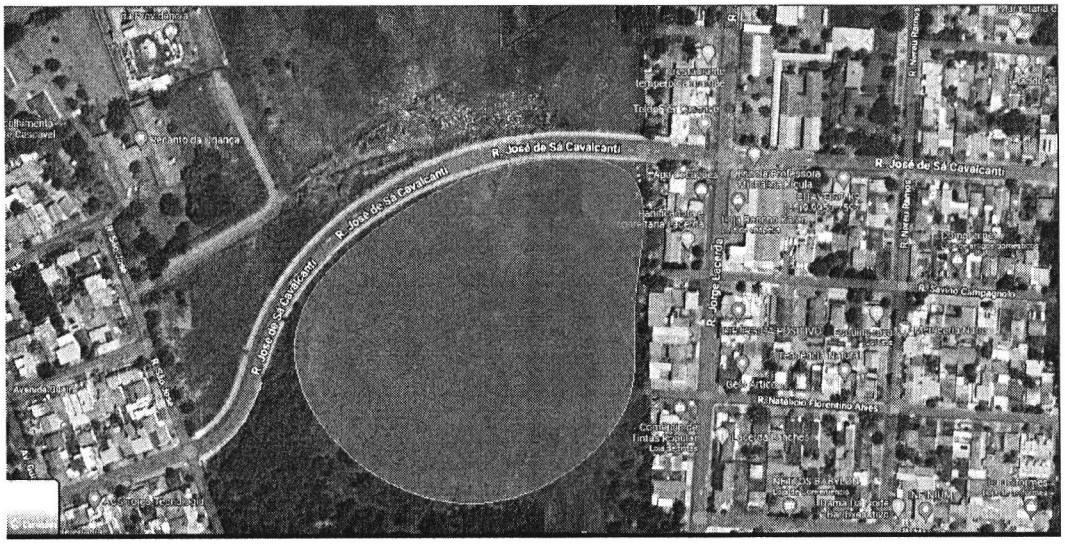
R. José de Sá Cavalcanti
R. José de Sá Cavalcanti
R. José de Sá Cavalcanti
R. José de Sá Cavalcanti
R. Jorge Lacerda
R. Natalicio Florentino Anes

