EXMA. SRA. PRESIDENTE DA CÂMARA MUNICIPAL DE ILHA COMPRIDA

INDICAÇÃO Nº 149 / 2021

INDICO, nas formalidades regimentais, ao Exmo. Sr. Prefeito Municipal, **GERALDINO BARBOSA DE OLIVEIRA JUNIOR,** para que faça gestões junto ao Departamento competente, para que seja realizada a manutenção no asfalto na Av. Copacabana, Balneário Monte Carlo, em frente ao posto de gasolina.

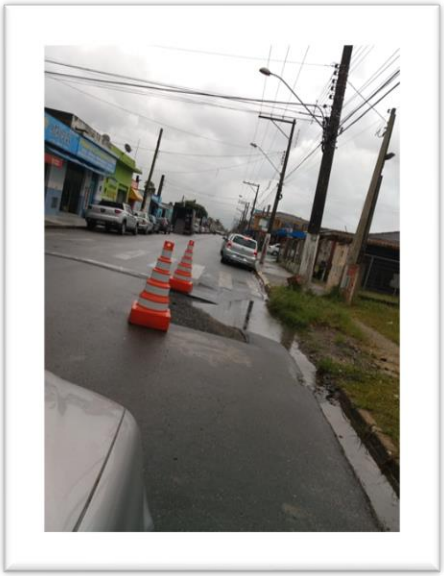

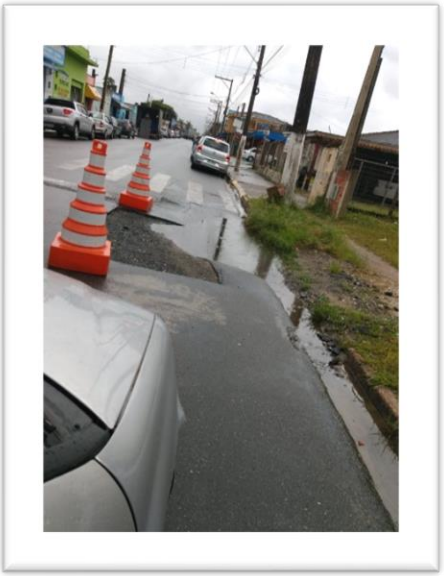

Plenário dos Emancipadores, 01 de março de 2021

Milton Cesar Pires

Vereador – PSDB