INDICAÇÃO Nº 1390/2025

Indica ao Prefeito a aquisição de 2 containers de lixo para os condomínios Boicy 1 e 2 na Rua Angatuba, Jardim Cedro, Bairro Três Lagoas.

O Vereador que esta subscreve, no uso de suas atribuições legais e regimentais,

INDICA ao Excelentíssimo Senhor Prefeito de Foz do Iguaçu, que se digne

DETERMINAR à Secretaria competente estudo que viabilize a aquisição de 2 containers de lixo para os condomínios Boicy 1 e 2 na Rua Angatuba, Jardim Cedro, Bairro Três Lagoas.

J U S T I F I C A T I V A

Os recipientes atualmente disponíveis não estão atendendo de forma satisfatória à demanda de resíduos domésticos gerados diariamente pelos moradores, tem sido recorrente o transbordamento de lixo, ocasionando o acúmulo de resíduos no chão do depósito, o que representa riscos à higiene, saúde pública e segurança dos moradores, além de atrair pragas e gerar mau odor no ambiente. A ampliação da capacidade de armazenamento é, portanto, medida urgente para garantir a adequada coleta e o acondicionamento do lixo até a retirada pela empresa responsável.

A instalação de dois novos containers proporcionará maior organização, evitará o descarte inadequado e contribuirá diretamente para a qualidade de vida dos condôminos, além de estar alinhada com os princípios de conservação e responsabilidade ambiental.

Sala das Sessões, 14 de maio de 2025.

Soldado Fruet

Vereador

Assinado por 1 pessoa: MARCOS ADRIANO FERREIRA FRUET
Para verificar a validade das assinaturas, acesse https://fozdoiguacu.1doc.com.br/verificacao/4FE6-1160-D472-DD55 e informe o código 4FE6-1160-D472-DD55

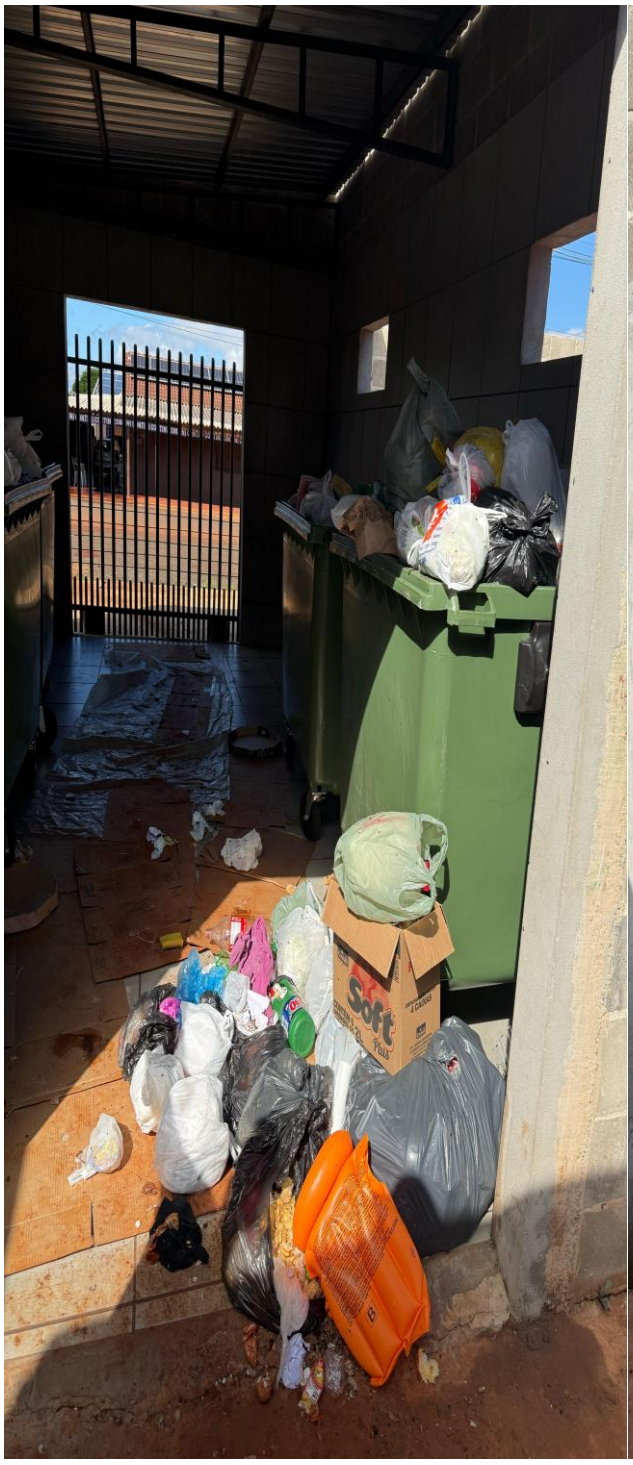

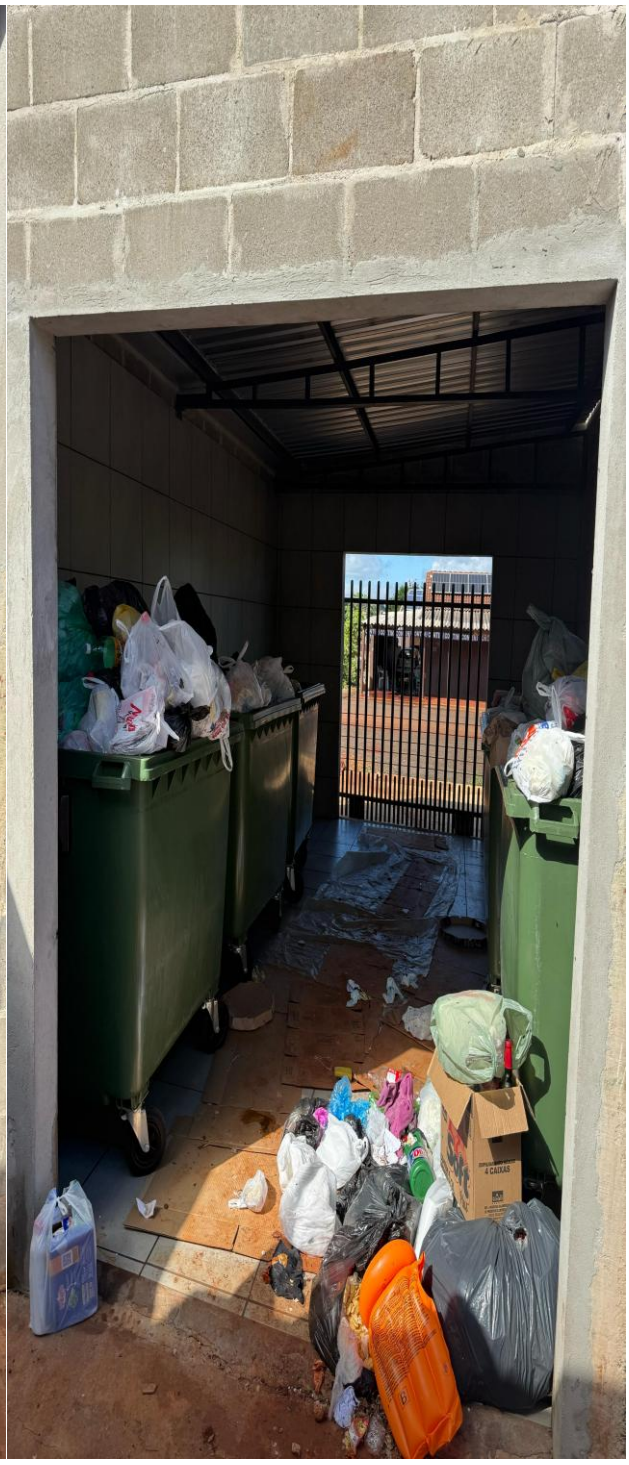

Assinado por 1 pessoa: MARCOS ADRIANO FERREIRA FRUET
Para verificar a validade das assinaturas, acesse https://fozdoiguacu.1doc.com.br/verificacao/4FE6-1160-D472-DD55 e informe o código 4FE6-1160-D472-DD55

VERIFICAÇÃO DAS ASSINATURAS

Código para verificação: 4FE6-1160-D472-DD55

Este documento foi assinado digitalmente pelos seguintes signatários nas datas indicadas:

MARCOS ADRIANO FERREIRA FRUET (CPF 985.XXX.XXX-91) em 14/05/2025 10:51:01 GMT-03:00
Papel: Parte
Emitido por: Sub-Autoridade Certificadora 1Doc (Assinatura 1Doc)

Para verificar a validade das assinaturas, acesse a Central de Verificação por meio do link:

https://fozdoiguacu.1doc.com.br/verificacao/4FE6-1160-D472-DD55