ENCAMINHAR AO
EXECUTIVO MUNICIPAL
10.ª SESSÃO
DATA 06/04/21
PRESIDENTE

SENHOR PRESIDENTE,
SENHORES VEREADORES;

INDICAÇÃO 1081

Esta Vereadora foi procurada por Moradores do Balneário Esmeralda, onde questionam a quantidade de buracos na Rua Hermenegildo Pereira de França. No final do ano de 2020 alguns trechos foram pavimentos e somente entre a Rua Cassio Ricardo e a Rua Rachel de Queiroz ficaram de fora desse recapeamento.

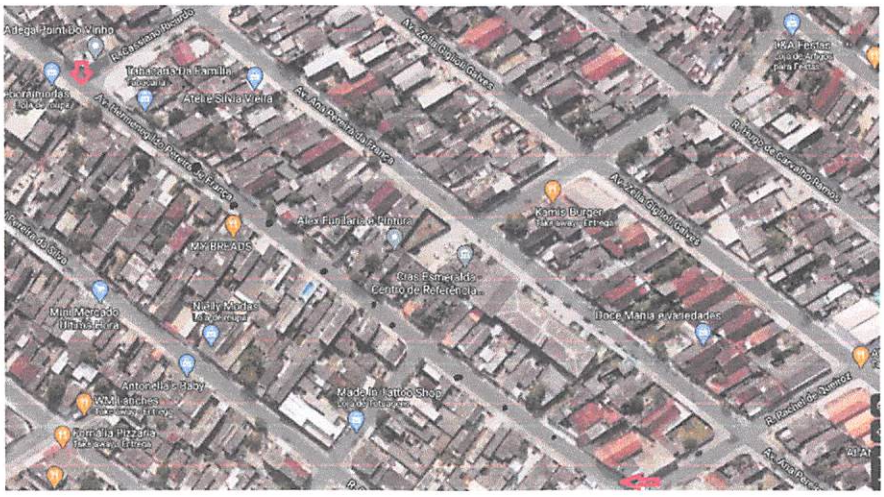

Isto posto é que Indico a **Sr.ª RAQUEL CHINI,** Prefeita do Município de Praia Grande para que junto a Secretaria de Serviços Urbanos providencie a Pavimentação da Rua Hermenegildo Pereira de França, no trecho que compreende Rua Cassio Ricardo e a Rua Rachel de Queiroz, no Bairro Esmeralda.

SALA EMANCIPADOR OSWALDO TOSCHI, 06 DE ABRIL DE 2021.

VERA BENICIO
VEREADORA