ESTADO DO RIO GRANDE DO SUL

CÂMARA MUNICIPAL DE ERECHIM

PODER LEGISLATIVO

Processo Nº: 136/97 Data 10/ 10 1997

Nome: PODER EXECUTIVO MUNICIPAL

PROJETO DE LEI EXECUTIVO Nº 089/97

AUTORIZA O PODER EXECUTIVO A CONCEDER AUXÍLIO FINANCEIRO A COMUNIDADE EVANGÉLICA LUTERANA BETHEL E A ASSOCIAÇÃO DOS MORADORES DO BAIRRO NOSSA SENHORA CONSOLADORA, E DÁ OUTRAS PROVIDÊNCIAS.-

Câmara Municipal de Erechim
APROVADO
Reunião: 13 OUTUBRO 97
Silverio Formentini
Presidente

APROVADO O REGIME DE URGÊNCIA

DISTRIBUIÇÃO

ENTRADA: 10.10.1997

PROTOCOLO: 10.10.1997

LIDO EM PLENÁRIO, NA SESSÃO DO DIA 13 DE OUTUBRO DE 1997 E APÓS ENCAMINHA-SE À APRECIAÇÃO DA COMISSÃO DE JUSTIÇA E REDAÇÃO:
13.10.1997

PARECER:
CONSTITUCIONAL

SESSÃO ORDINÁRIA:
13.10.1997

Estado do Rio Grande do Sul
MUNICÍPIO DE ERECHIM
PREFEITURA MUNICIPAL
Praça da Bandeira, 354
CEP 99700-000 - Erechim (RS)

Câmara Municipal de Erechim
APROVADO
Reunião: 13 OUTUBRO 19 97
Silverio Fortunato
Presidente

Fls. 001

APROVADO O REGIME DE URGÊNCIA

Of. Cam. no. 136/97. **ERECHIM, 09 DE OUTUBRO DE 1997.**

DESPACHO DA PRESIDÊNCIA
DETERMINO À LEITURA EM PLENÁRIO, NA SESSÃO ORDINÁRIA DO DIA 13 DE OUTUBRO DE 1.997, E APÓS ENCAMINHA-SE À APRECIAÇÃO DA COMISSÃO DE JUSTIÇA E REDAÇÃO.-
EM 10 DE OUTUBRO DE 1.997

SILVERIO FORTUNATO
Presidente

SENHOR PRESIDENTE:

Por intermédio do presente, estamos encaminhando para apreciação do Egrégio Poder Legislativo, em regime de urgência urgentíssima, o **PROJETO DE LEI no. 089/97,** que **AUTORIZA O PODER EXECUTIVO A CONCEDER AUXILIO FINANCEIRO À COMUNIDADE EVANGÉLICA LUTERANA BETHEL E À ASSOCIAÇÃO DOS MORADORES DO BAIRRO NOSSA SENHORA CONSOLADORA - ERECHIM, E DÁ OUTRAS PROVIDÊNCIAS.**

Na expectativa de que este encontre guarida, subscrevemo-nos, com apreço e consideração.

CÂMARA MUNICIPAL DE ERECHIM
ENTRADA
Protocolo 136/97 Data 10/10/97
PRESIDENTE

Respeitosamente

LUIZ FRANCISCO SCHMIDT
Prefeito Municipal

ENCAMINHE - SE À
COMISSÃO DE JUSTIÇA E REDAÇÃO
Em, 13 / OUTUBRO / 19 97
PRESIDENTE

Ao Vereador: Luiz D. S. de Brito
Para Relatar
Data: 13/10/97

Vereador Valdemar Artur Loch
Presidente da Comissão de Justiça e Redação.

EXCELENTÍSSIMO SENHOR
VEREADOR SILVÉRIO FORTUNATO
DD. PRESIDENTE DO PODER LEGISLATIVO
NESTA CIDADE

Estado do Rio Grande do Sul
MUNICÍPIO DE ERECHIM
PREFEITURA MUNICIPAL
Praça da Bandeira, 354
CEP 99700-000 - Erechim (RS)

Fls. 002

PROJETO DE LEI no. 089/97.

AUTORIZA O PODER EXECUTIVO A CONCEDER AUXÍLIO FINANCEIRO À COMUNIDADE EVANGÉLICA LUTERANA BETHEL E À ASSOCIAÇÃO DOS MORADORES DO BAIRRO NOSSA SENHORA CONSOLADORA, E DÁ OUTRAS PROVIDÊNCIAS.

Art. 1o. - Fica o Poder Executivo autorizado a conceder auxílio financeiro às entidades abaixo citadas, para ser aplicado em reformas dos salões comunitários, no valor total de R$ 2.800,00 (dois mil e oitocentos reais), que serão destinados ao pagamento de despesas referentes aos prejuízos provocados em suas sedes, pelas intempéries ocorridas no período de 01 a 10 de outubro de 1997:

I - COMUNIDADE EVANGÉLICA LUTERANA BETHEL, da Linha Três Gramado-Erechim ..... R$ 1.600,00

II - ASSOCIAÇÃO DOS MORADORES DO BAIRRO NOSSA SENHORA CONSOLADORA - Erechim..... R$ 1.200,00

TOTAL ..... R$ 2.800,00

Parágrafo Único - As entidades beneficiadas deverão efetuar prestação de contas conforme a legislação em vigor junto à Secretaria Municipal da Fazenda, no prazo máximo de 30 (trinta) dias após o recebimento dos recursos.

Art. 2o. - Para atender a despesa decorrente da presente Lei é autorizada a abertura do Crédito Especial, a seguir especificado:

12 - ENCARGOS GERAIS DO MUNICÍPIO
01 - ENCARGOS GERAIS DO MUNICÍPIO
03080311.010 - Contr. a Entidades Comunitárias do Município
3.2.3.3.00 - Contribuições Correntes.....R$ 2.800,00

Estado do Rio Grande do Sul
MUNICÍPIO DE ERECHIM
PREFEITURA MUNICIPAL
Praça da Bandeira, 354
CEP 99700-000 - Erechim (RS)

Art. 3o. - O Crédito autorizado no Artigo anterior será compensado com a redução de igual valor da Dotação Orçamentária abaixo especificada:

12 - ENCARGOS GERAIS DO MUNICíPIO
01 - ENCARGOS GERAIS DO MUNICíPIO
08482472.061 - Auxílios a Instituições Educacionais e Culturais do Município
3.2.3.1.00 - Subvenções Sociais.....R$ 2.800,00

Art. 4o. - Revogadas as disposições em contrário, esta Lei entrará em vigor na data de sua publicação.

ERECHIM, 10 DE OUTUBRO DE 1997.

LUIZ FRANCISCO SCHMIDT
Prefeito Municipal

Estado do Rio Grande do Sul
MUNICÍPIO DE ERECHIM
PREFEITURA MUNICIPAL
Praça da Bandeira, 354
CEP 99700-000 - Erechim (RS)

Fls. 004

J U S T I F I C A T I V A

A concessão de auxílio financeiro de que trata este projeto tem como objetivo promover a recuperação das sedes das entidades beneficiadas - ou de partes delas - que sofreram danos materiais provocados pelas fortes chuvas e temporais ocorridos nos primeiros dez dias do mês de outubro de 1997.

Cumpre-nos salientar que essas entidades prestam relevantes serviços sociais, proporcionando aos cidadãos a formação, o lazer, a religiosidade, o entretenimento, a cultura, a prática de esportes, a integração social e a participação organizada dos cidadãos nos destinos de sua comunidade.

O presente projeto nada mais é do que uma forma de reconhecimento do Poder Público aos incontáveis benefícios comunitários decorrentes dessas agremiações, contribuindo para a recuperação de suas sedes, absolutamente necessárias à realização dos objetivos dessas entidades.

Segue, em anexo, para fins de elucidação, cópia de jornal de circulação local, que noticiou as intempéries.

Schmidt

LUIZ FRANCISCO SCHMIDT
Prefeito Municipal

...poral

...endaval destelhou capela, casas e oficinas

...a sul de Erechim foi bastante atingida pelo temporal de domingo

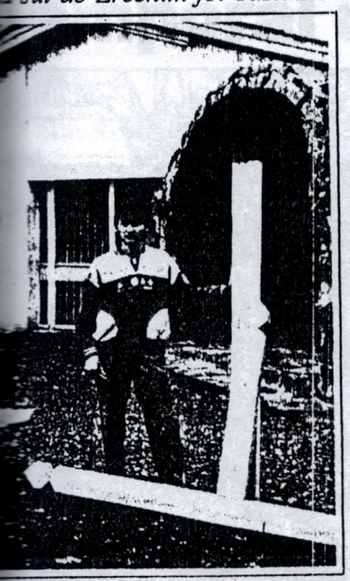

...a Nossa Senhora Consoladora teve parte do ...lhado danificado. Na foto, padre Dirceu ...cá segura parte da Cruz destruída pelo vento

...ra o desespero das mais de 40 famílias que ...do atendidas pela capela Nossa Senhora ...oladora, localizada às margens da BR 153 ...sbrasiliana), fundos do Posto da Polícia ...viária Estadual, o vento forte destruiu os ...dos da capela, da cancha de bocha, salão de ... e churrasqueira. "Demoramos tanto para ...guir fazer alguma coisa para a nossa capela ...ra, em pouco tempo, tudo se foi", lamentou ...ns fiéis. O temporal atingiu uma faixa de cerca ...0 metros, arrancou árvores e destelhou várias ... e estabelecimentos comerciais.

A Capela da Comunidade Nossa Senhora ...oladora, pertencente à Paroquia São Cristóvão é atendida pelo padre Dirceu Benincá, que pede ajuda à população de Erechim para que, se possível, doe telhas de brasilit para reconstrução tanto do telhado da igreja, que ficou toda alagada, como do pavilhão ao lado, cancha de bocha e churrasqueira. Luiz e Leonilda Nottar e seus filhos Juliano e Josiane, inquilinos da comunidade, que moravam e cuidavam do salão ao lado da capela, levaram o maior susto na manhã de domingo, na hora do vendaval (6h). "Corremos todos para nos abrigar na capela. Achamos que ali seria mais seguro", afirmou Leonilda. "Foi horrível, não há o que não esteja molhado", lamentou ela.

Ontem pela manhã, com o auxílio da Prefeitura Municipal que cedeu um caminhão, a família fez a mudança. Eles agora, irão morar na Vila Vili II, no porão da casa de uma amiga.

Maria Luiza da Rosa e seu marido também ficaram amedrontados. Metade do telhado de sua casa, a 50 metros do Posto da Polícia Rodoviária Estadual, se foi com o vento. "Eu tentei sair quando ouvi um estrondo e nosso telhado se foi, mas ao abrir a porta, muitos galhos e parte das árvores estavam quebrando. Aí, entrei novamente", contou ela, acrescentando que todos os seus pertences, que estavam no lado direito da casa, molharam.

OUTROS PREJUDICADOS

O temporal também fez estragos em vários estabelecimentos comerciais e fábricas perto da BR 153 (equipes do DAER estavam limpando as margens da rodovia onde galhos e eucaliptos foram jogados pelo forte vento). Na fábrica de furgões e caçambas TH Brasil, o vento levou o telhado de um galpão que abrigava materiais, virou três furgões e um tanque de combustível que pesa 1.800 kg. Segundo informou o sócio-gerente, Luís Carlos Leite, o prejuízo chega a R$ 10 mil. "O ano passado o vento atingiu este galpão. Agora eu vou fazer toda a estrutura de aço", comentou ele. Outras oficinas e residências foram atingidas pelo vento, que derrubou até pinheiros.



...Carlos Leite, da TH Brasil: "Prejuízos"

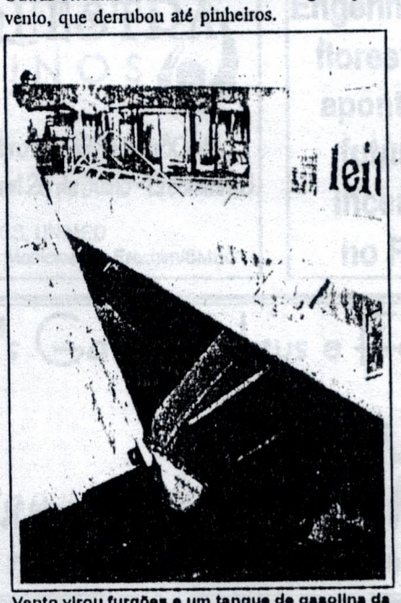

Vento virou furgões e um tanque de gasolina da TH Brasil

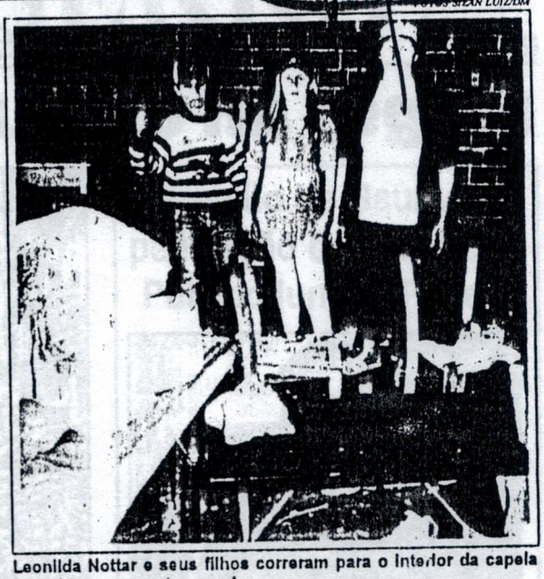

Leonilda Nottar e seus filhos correram para o interior da capela quando começou o temporal

Operamos c/ todos os ramos de seguros inclusive Seguro Saúde.
BARÃO SEGUROS
Fone/Fax: (054) 321-5675
barao@pro.via-rs.com.br

MARCAS E PATENTES
CEZAR A. DUFLOTH
Consultor
Av. XV de Novembro, 78 - Sala 309 - Erechim (RS)
Fone/Fax (054) 321-5290 - Celular: (054) 942-4056

IMOBILIÁRIA TONATTO HILLESHEIM
COMPRA, VENDA E LOCAÇÃO
CRECI: 15.430
FONE: (054) 942-2809 e 321-4963
Responsável Técnico: Eng. Civil: Catarina M. Dall'agnol Creа 56703
Rua Torres Gonçalves, 58/211
Centro Erechim/RS
Fone: 321-4963 - 942.2809
CONSTRÓI E FINANCIA SUA CASA; ACEITA TAMBÉM CARTA DE CRÉDITO DA CAIXA FEDERAL PARA CONSTRUÇÃO

A VOZ DA SERRA

ANO 58 - Nº 144 | ERECHIM, TERÇA-FEIRA, 7 de outubro de 1997 | R$ 1,00

Temporal causa destruição na região



100 metros do Posto da Polícia Rodoviária Estadual, na RS 135, o vendaval destelhou várias residências e empre- comerciais. Destruiu rede elétrica, de telefonia e arrancou dezenas de eucaliptos com mais de 20 anos. Com a da das árvores toda a região das proximidades do posto rodoviário ficou sem iluminação, sem telefone e a RS ficou interrompida a partir da 6h30min da manhã de domingo /central

Prefeito de Gaurama pede ação do Ministério Público junto a Fepam

/18



Loteamentos sociais e indústria colocam em risco águas do rio Suzana. Prefeito Egídio Todeschini na defesa do principal abastecedor de água potável da cidade



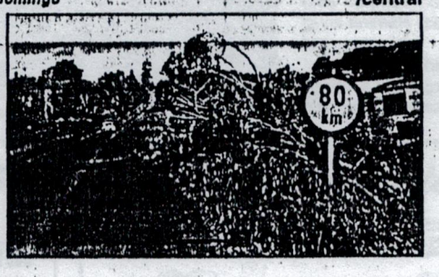



ÓTICA PAULO

Lentes, armações, óculos de sol e relógios

Rua Alemanha, 34

Fone/Fax: (054) 321-2936 - *Erechim/RS*



ORQUESTRA UNISINOS

11 de outubro de 1997 • 20h30min

• Centro Cultural 25 de Julho - Erechim/RS

Promoção: AMRIGS, UNIMED

Apoio: Prefeitura Municipal de Erechim/SMEC

Engenheiros florestais apontam futuro incerto no RS

/7



FREE SHOP 1,99

PROMOÇÃO DIA DA CRIANÇA

Compre aqui e concorra a 4 brindes a escolher

Sorteio dia 13/10/97

RUA VALENTIM ZAMBONATTO, 389

Bairro Centro, ao lado do Hotel Erechi

Barretto's Garten Haus e Fenícia Maracatins

Convidam

Exposição de Tapetes Persas Orientais

De 7 a 10 de outubro das 14h às 22h no Salão Branco do Clube do Comércio

Abertura:

O Professor de Arte libanês, Joseph Tanius Nemr, proferirá palestra sobre "Trajetória dos Tapetes Persas/Orientais" às 21h do dia 7.

Fls. 00007

Temporal causa destrui

VENDAVAL NA ENTRADA DE ERECHIM

Uma faixa de aproximadamente 500 metros atingiu mais de 10 propriedades próximas ao posto da Polícia Rodoviária Estadual (PRE). Na área de propriedade de Cesar Detoni na RS -135 residem os casais Valtair e Cecília Diesel. A casa ficou parcialmente descoberta com um prejuízo estimado em R$ 300,00.

Estavam no local por volta das 6h30min de domingo o casal e dois filhos: André, 2 anos, e Camila, 6 anos. Nos fundos da mesma área mora Celonir Luiz Dalla Rosa, 29 anos, e Maria Luiza Rosa, 21 anos, que tiveram sua casa descoberta em 50%.

Na mesma área o vento derrubou seis árvores de eucaliptos de 20 anos com mais de 25 metros de altura cada um.

Na firma de recuperação de caminhões em frente da área de Cesar Detoni - o pavilhão ficou descoberto em parte. Prejuízos também foram provocados pelo vendaval na empresa Yantec - de Elio Arenzon. As perdas foram estimadas em R$ 4 mil.

Na BR - 153 próximo à britadeira, uma igreja ficou inundada e uma residência com quatro pessoas, ficou totalmente descoberta com prejuízo total aos moradores - Luiz Nottar e Leonilda Nottar. Eles estavam em casa na companhia de dois filhos. Um de 12 e outro de 14 anos. Para alguns - no local passou um ciclone que é um vendaval que se dá em baixa pressão.

SITUAÇÃO DE EMERGÊNCIA EM SÃO VALENTIM

O prefeito de São Valentim localizado a 35 quilômetros de Erechim, Sérgio Bigolin, decretou ontem (6) no final da manhã situação de emergência por tempo indeterminado no município.

O temporal no amanhecer de domingo provocou prejuízos estimados num primeiro momento entre R$ 150 mil e R$ 200 mil. O relato foi feito à Defesa Civil que deverá enviar uma equipe para realizar um levantamento técnico da situação.

Segundo o secretário de Administração, Ermelindo Valentini, as informações recolhidas pelas equipes da prefeitura constataram danos em 50 casas na área urbana, 40 em residências no meio rural, pavilhões industriais e paióis e galpões - no interior.

- O vento rachou árvores grossas pelo meio... Nunca tenho visto que eu não via um temporal assim, disse o secretário. Ele afirmou que a tempestade pegou São Valentim mais para a divisa com o município de Barão de Cotegipe. Ontem (6) ainda havia comunidades sem energia.

Apesar da violência da tempestade - não há informações sobre vítimas ou pessoas com ferimentos. Alguns animais (suínos e aves) acabaram morrendo.

Em Erechim e Getúlio Vargas a ventania também provocou alguns problemas - mas em menor intensidade

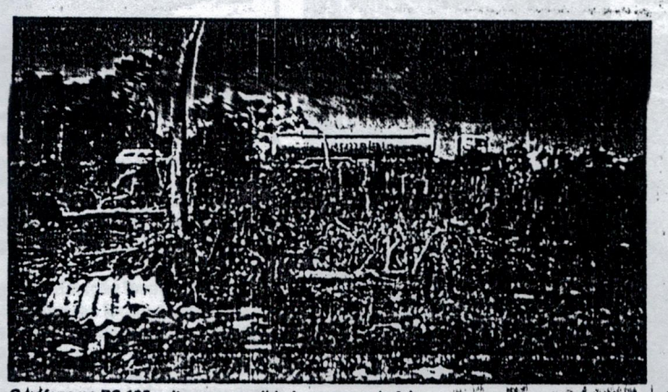

O tráfego na RS 135 voltou a normalidade na segunda-feira

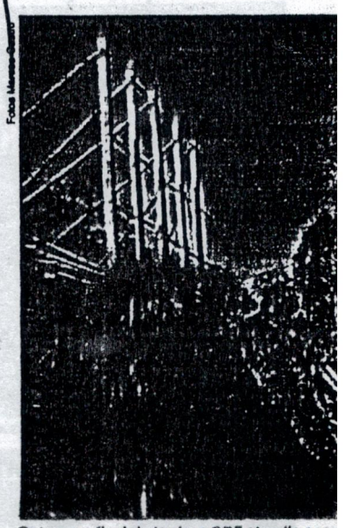

Fotos Marcos Bueno

Ontem, ao final da tarde, a CRF atendia a rec

do que em São Valentim. Uma enorme placa na entrada da cidade e que foi arrancada pelo vento trancou parte do asfalto por algum tempo. A Polícia Rodoviária Estadual e os bombeiros trabalharam na desobstrução de trechos da RS -135 entre Erechim e Getúlio Vargas.

Na realidade os bombeiros de Erechim saíram para atender a três ocorrências: tirar uma árvore na rua Amintas Maciel, a placa na entrada da saída perto do estádio do Ypiranga e



ESPECIALISTA EM ORTODONTIA

Dr. Anderson Paulo Tonial

CRO- 8744-RS

Consultório: R. Torres Gonçalves, 153 - Sala 602

Residência: R. Monte Castelo, 25 - Ap. 71

Fone: (054) 321-4308

Thayã Presentes

Artigos para Presentes, Bijouterias



RUA NELSON EHLERS, 130 - CENTRO - CEP 99700-000 - ERECHIM/RS

MDISK MENSAGENS

UMA MANEIRA CARINHOSA PARA HOMENAGEAR QUEM VOCÊ AMA

5222258

INDICADOR DE SAÚDE BUCAL

Luis Antônio Tagliari Badalotti

CIRURGIÃO DENTISTA

Endereço Comercial: Av. 7 de Setembro, 255 Fundos - Fone:522-2290

Endereço Residencial: Av. 7 de Setembro, 255 Apto 42 - Fone: 522-2290

ERECHIM - RS - 99700-000



Dra. Bernadete Noskoski

CIRURGIÃ DENTISTA

Rua MARCELINO RAMOS, 1027 - Fone (054) 321-2309

DENTÁRIA



SCHENATO

Colchões d'água - Boisas Térmicas - Almofadas redondas - Nebulizadores - Aparelhos de Pressão - Algodão em quilo.

RECEBEMOS

FAIXA ABDOMINAL PÓS PARTO - PÓS OPERATÓRIO - PÓS TRAUMÁTICO - MULETAS AXILARES E CANADENSE

ARTIGOS DENTÁRIOS E HOSPITALARES, PRONTA ENTREGA OU SOB ENCOMENDA

Telefone - 522-1015 Rua Alemanha, 64

Dr. GEORGE ALBERTO TAGLIARI FREY

ORTODONTISTA

Rua Fagundes dos Reis, 565 - conj. 907/908 - Ed. Itamaraty - 9º andar

Fone (054) 313-4676 - Passo Fundo - RS

Rua Itália, 92 - conj. G. - Ed. Malinowski

Fone (054) 522-1123 e 321-4396 - Fone Res. 321-2556 - Erechim - RS

o na região Alto Uruguai



...ede telefônica na região do vendaval

...omas sobre casa na antiga **estrada** ...liana que leva a Passo Fundo.

TEMPOS DE TEMPESTADE

...últimos 20 dias a ocorrência de tempes-...rada quase uma constante na região norte ...- atingindo cidades do Alto Uruguai e do

...omingo, 28, Estação teve destelhamento ...s escolas. Árvores foram arrancadas nas ...des de Floresta, Navegantes, Lôndero e ...gua. O prefeito Guido Comin foi levado a ...ituação de emergência.

...es disso uma tempestade acompanhada ...as pedras de granizo provocou prejuízos em Maximiliano de Almeida, Machadinho, Centenário, Itatibá do Sul - entre outras.

Em Centenário - há vários dias - ocorreu o fato mais expressivo quando o agricultor Danilo Ziger, 29 anos, caiu de um galpão quando terminava de colocar uma lona. Ele sofreu traumatismo craniano e chegou em coma ao Hospital Municipal Santa Terezinha. Depois de duas cirurgias, Danilo conseguiu sair do coma e já deixou a Unidade de Tratamento Intensivo (UTI). Felizmente - já responde a estímulos verbais, conseguindo se comunicar. Nos próximos dias poderá ser transferido de Erechim para o hospital de Áurea, próximo de Centenário.

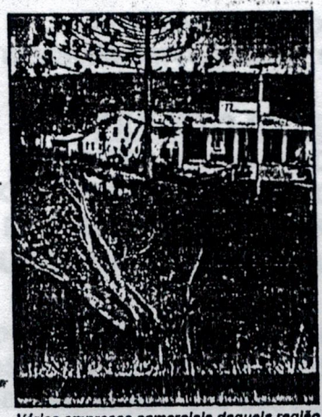

Várias empresas comerciais daquela região sofreram prejuízos

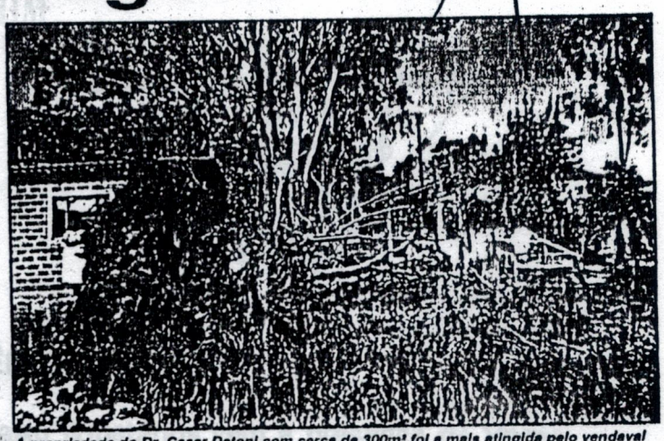

A propriedade do Dr. Cesar Detoni com cerca de 300m² foi a mais atingida pelo vendaval



Valtair Diesel estava acompanhado da esposa e de dois filhos menores no momento do ciclone. "Foi apenas um estouro e começou a chover dentro de casa", disse o morador que teve um prejuízo de cerca de 400 Reais



...ília Nottar perderam tudo o que tinham dentro de casa

Novo Conceito em Serviços
NCS
informática Ltda

Oferecemos:
- Vendas de equipamentos de informática;
- Digitação de trabalhos;
- Cartões, convites...
- Consertos em computadores;

Quando você pensar em comprar seu micro, venha conversar com a gente

Promoção
Pentium MMX 166 Mhz, HD 2.1, 16 MB RAM
Monitor, gabinete, teclado, 1.44, mouse.
R$ 1.350,00 à vista

Remington - Rua Itália, 92 - Sala 103 - Ed. Malinoski
NCS Informática - Rua Nelson Ehlers, 180 - Sala 304 - 3º Andar
Fone: (054) 522 2275

LOJAS QUERO-QUERO
A Confiança do Homem da Terra

A FESTA DE OFERTAS CONTINUA NA QUERO-QUERO
- BICI. SUNDOWN A 12 PET BOY 75,00
- BICI. MONARK A 16 M: BIKE 109,00
- TRICICLO BANDEIRANTE JET BAN 37,00
- BICI. MONARK 18 M A 26 M. BIKE 149,90

TEMOS LINHA ELETRO, MÓVEIS, CONSTRUÇÃO EM 8, 10, 12, 14x PELA COMPRA PROGRAMADA SEM ACRÉSCIMO

LOJAS QUERO-QUERO ONDE QUERER É CONQUISTAR

CONSÓRCIO QUERO-QUERO em
25, 36, 50, 100x de ELETRO, MÓVEIS, CONSTRUÇÃO E IMÓVEIS

AV. MAURÍCIO CARDOSO, 415 - Centro - ERECHIM - FONES: 321-2265

QUERO QUERO
CONFIANÇA ACIMA DE TUDO

ESTADO DO RIO GRANDE DO SUL

CÂMARA MUNICIPAL DE ERECHIM

GABINETE DA PRESIDÊNCIA

009

Câmara Municipal de Erechim
APROVADO
Reunião: 13 OUTUBRO/97
Silverio Fortunato
Presidente

Exmo. Sr.
Vereador **SILVERIO FORTUNATO**
DD. Presidente da Câmara de Vereadores
Nesta

PEDIDO DE URGÊNCIA

Os Vereadores abaixo firmatários vem a presença de Vossa Senhoria solicitar a tramitação em regime de urgência o expediente a seguir relacionado:

- PROJETO DE LEI EXECUTIVO Nº 089/97
AUTORIZA O PODER EXECUTIVO A CONCEDER AUXÍLIO FINANCEIRO À COMUNIDADE EVANGÉLICA LUTERANA BETHEL E À ASSOCIAÇÃO DOS MORADORES DO BAIRRO NOSSA SENHORA CONSOLADORA - ERECHIM, E DÁ OUTRAS PROVIDÊNCIAS

e solicita, após Parecer da Comissão de Justiça e Redação seja votado na Sessão Plenária Ordinária desta data, para que o Poder Legislativo possa examinar a matéria, visto a urgência da mesma, devido aos estragos causados pela intempérie nos primeiros dias de outubro, conforme noticiário jornalístico em anexo, comprovando os fatos.

Erechim, RS, 13 de Outubro de 1.997.

Comandante Salomoni, s/nº - Caixa Postal, 613 - Fones: (054) 321.4833 e 321.4871 - Fax: (054) 522.2979 - Cep 99.700-000 - Erechim - RS

ESTADO DO RIO GRANDE DO SUL

Câmara Municipal de Erechim

Poder Legislativo

Fls. 010

Câmara Municipal de Erechim
APROVADO
Reunião: 13 OUTUBRO de 1997

Silverio Fortunato
Presidente

COMISSÃO DE JUSTIÇA E REDAÇÃO

PROTOCOLO N.º:

PROCESSO N.º: 136/97

AUTOR: PODER EXECUTIVO MUNICIPAL

MATÉRIA: PROJETO DE LEI EXECUTIVO Nº 089/97

EMENTA: AUTORIZA O PODER EXECUTIVO A CONCEDER AUXÍLIO FINANCEIRO À COMUNIDADE EVANGÉLICA LUTERANA BETHEL E A ASSOCIAÇÃO DE MORADORES DO // BAIRRO NOSSA SENHORA CONSOLADORA, E DÁ OUTRAS PROVIDÊNCIAS.-

RELATOR: Vereador LUIZ D. S. BRITO

PARECER: C O N S T I T U C I O N A

Ao concluírmos a análise do presente Projeto de Lei Executivo, opinamos por sua CONSTITUCIONALIDADE, uma vez que está devidamente alicerçado na legislação vigente.

Encaminhamos o presente PARECER aos demais membros da Comissão e posteriormente ao Plenário para que siga em seus trâmites Regimentais.

ERECHIM (RS), 13 de Outubro de 1997.

LUIZ D. S. DE BRITO
Vereador Relator

ACOMPANHAM O PARECER :

CÂMARA MUNICIPAL DE ERECHIM
APROVADO PELA COMISSÃO
DE JUSTIÇA E REDAÇÃO
Reunião: 13/10/1997.
PRESIDENTE

ESTADO DO RIO GRANDE DO SUL

CÂMARA MUNICIPAL DE ERECHIM

GABINETE DA PRESIDÊNCIA

238/97 - ZB

Erechim, RS, 14 de Outubro de 1.997.

Senhor Prefeito:

Ao cumprimentá-lo cordialmente, vimos através do presente, levar ao conhecimento de Vossa Excelência, que esta Casa de representação popular esteve reunida em Sessão Ordinária na data de 13 de Outubro/97, oportunidade em que tramitou na pauta da Ordem do Dia, o expediente abaixo relacionado e anexado a presente para os devidos fins.

PROJETO DE LEI EXECUTIVO Nº 083/97

Autoriza o Poder Executivo a efetuar a legalização do Lote nº 11'B', Setor "C", Rua João Ribeiro, Bairro São Cristóvão, neste Município, com área de 246,12m2, ao Senhor José Adair da Silva, e dá outras providências.

APROVADO

PROJETO DE LEI EXECUTIVO Nº 089/97

Autoriza o Poder Executivo a conceder auxílio financeiro à Comunidade Evangélica Luterana Bethel e a Associação dos Moradores do Bairro Nossa Senhora Consoladora, e dá outras providências.

APROVADO

Certos de sua atenção, aproveitamos o ensejo para renovar votos de apreço e distinta consideração.

Atenciosamente

Vereador **SILVERIO FORTUNATO**
Presidente da Câmara de Vereadores

Exmo. Sr.
LUIZ FRANCISCO SCHMIDT
DD. Prefeito Municipal
Nesta

Estado do Rio Grande do Sul
MUNICÍPIO DE ERECHIM
PREFEITURA MUNICIPAL
Praça da Bandeira, 354
CEP 99700-000 - Erechim (RS)

LEI no. 2.975, DE 14 DE OUTUBRO DE 1997.

AUTORIZA O PODER EXECUTIVO A CONCEDER AUXÍLIO FINANCEIRO À COMUNIDADE EVANGÉLICA LUTERANA BETHEL E À ASSOCIAÇÃO DOS MORADORES DO BAIRRO NOSSA SENHORA CONSOLADORA, E DÁ OUTRAS PROVIDÊNCIAS.

LUIZ FRANCISCO SCHMIDT, Prefeito Municipal de Erechim, Estado do Rio Grande do Sul, no uso de atribuições que lhe são conferidas pela Lei Orgânica do Município:

FAÇO SABER que o Poder Legislativo aprovou, e eu sanciono e promulgo a seguinte Lei:

Art. 1o. - Fica o Poder Executivo autorizado a conceder auxílio financeiro às entidades abaixo citadas, para ser aplicado em reformas dos salões comunitários, no valor total de R$ 2.800,00 (dois mil e oitocentos reais), que serão destinados ao pagamento de despesas referentes aos prejuízos provocados em suas sedes, pelas intempéries ocorridas no período de 01 a 10 de outubro de 1997:

I - COMUNIDADE EVANGÉLICA LUTERANA BETHEL, da Linha Três Gramado-Erechim ..... R$ 1.600,00

II - ASSOCIAÇÃO DOS MORADORES DO BAIRRO NOSSA SENHORA CONSOLADORA - Erechim..... R$ 1.200,00

TOTAL ..... R$ 2.800,00

Parágrafo Único - As entidades beneficiadas deverão efetuar prestação de contas conforme a legislação em vigor junto à Secretaria Municipal da Fazenda, no prazo máximo de 30 (trinta) dias após o recebimento dos recursos.

Art. 2o. - Para atender a despesa decorrente da presente Lei é autorizada a abertura do Crédito Especial, a seguir especificado:

12 - ENCARGOS GERAIS DO MUNICÍPIO
01 - ENCARGOS GERAIS DO MUNICÍPIO
03080311.010 - Contr. a Entidades Comunitárias do Município
3.2.3.3.00 - Contribuições Correntes.....R$ 2.800,00

Estado do Rio Grande do Sul
MUNICÍPIO DE ERECHIM
PREFEITURA MUNICIPAL
Praça da Bandeira, 354
CEP 99700-000 - Erechim (RS)

Art. 3o. - O Crédito autorizado no Artigo anterior será compensado com a redução de igual valor da Dotação Orçamentária abaixo especificada:

12 - ENCARGOS GERAIS DO MUNICíPIO
01 - ENCARGOS GERAIS DO MUNICíPIO
08482472.061 - Auxílios a Instituições Educacionais e Culturais do Município
3.2.3.1.00 - Subvenções Sociais.....R$ 2.800,00

Art. 4o. - Revogadas as disposições em contrário, esta Lei entrará em vigor na data de sua publicação.

ERECHIM, 14 DE OUTUBRO DE 1997.

LUIZ FRANCISCO SCHMIDT
Prefeito Municipal

Registre-se e publique-se.
Data supra.

DOUGLAS LUIS SANTIN
Sec. Mun. de Administração