Câmara Municipal de Cascavel
ESTADO DO PARANÁ

INDICAÇÃO N.º 1439 , DE 2021
(Proponente: Professor Santello/PTB)

CÂMARA MUNICIPAL DE CASCAVEL
Recebido em: 23/11/21
Protocolo

Excelentíssimo Senhor Presidente da Câmara Municipal de Cascavel

INDICAMOS, nos termos que regem o art. 143 do Regimento Interno desta Casa de Leis, seja encaminhado expediente ao Sr. Luiz Ernesto Meyer Pereira, Secretário Municipal de Cultura e Esportes, solicitando providências para melhorias como roçada e substituição de vidros quebrados nas janelas do Ginásio de Esportes do Bairro São Cristóvão.

É a Indicação. Sala das Sessões
Cascavel, 23 de novembro de 2021.

Professor Santello
Vereador /PTB

Justificação

A presente propositura legislativa tem por objetivo atender uma solicitação feita pela comunidade do Bairro São Cristóvão que utiliza o Ginásio de Esportes da localidade e anseiam por melhorias no local.

Com a aproximação das férias escolares, o local será mais frequentado por crianças e jovens, com isso o espaço precisa de melhorias.

Uma das solicitações é que seja feita a limpeza e roçada em torno do ginásio, pois com os dias mais quentes, a proliferação de insetos como cobras e escorpiões aumenta, colocando em risco a vida dos frequentadores.

Outro pedido é que sejam substituídas as janelas (vidros) que estão quebrados e outras melhorias na estrutura do local.

Certo que posso contar com seu importante apoio, desde já agradeço vossa atenção e me coloco a disposição para mais esclarecimentos, bem como aguardamos uma resposta.

CONFERIDO
Tatiyana
DIRETORIA LEGISLATIVA

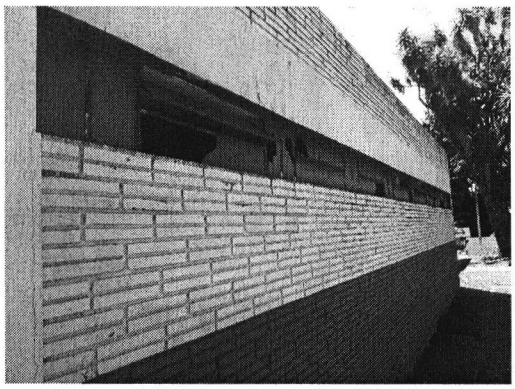

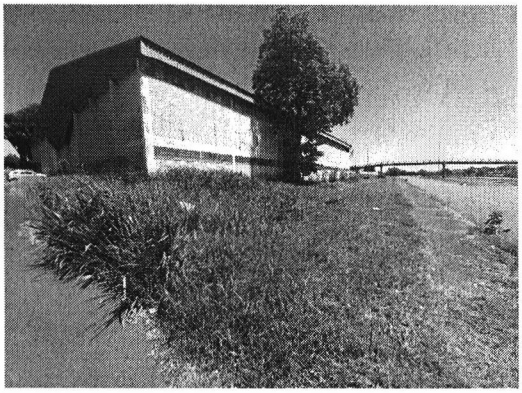

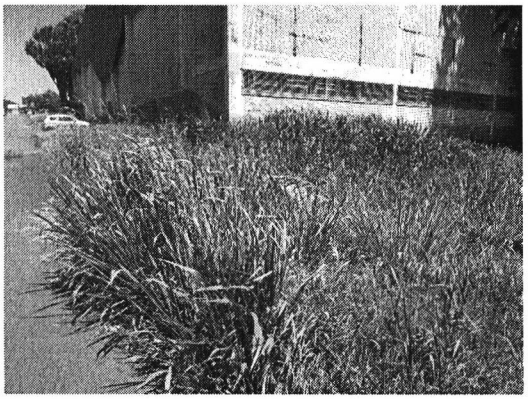

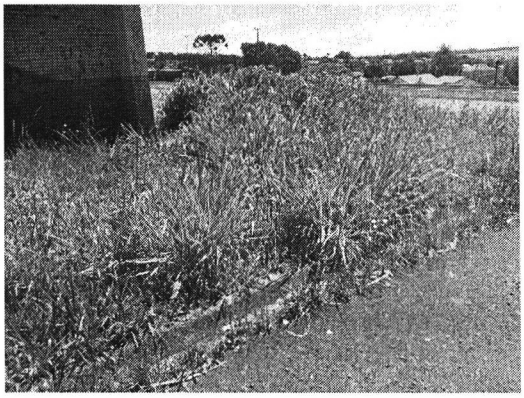

CONFERIDO
Tathyana
DIRETORIA LEGISLATIVA