Congonhas CÂMARA MUNICIPAL
Casa do Legislativo Vereador Ênio da Gama

INDICAÇÃO 391 / 2024

Exmo. Sr.
Igor Jonas Souza Costa
Presidente da Mesa Diretora
Câmara Municipal de Congonhas

O Vereador que a presente subscreve conforme as normas regimentais vigentes, ouvido o plenário, vem indicar ao Executivo Municipal que encaminhe ao Departamento competente, solicitação de estudo para possível abertura de acesso interligando a Travessa Alfredo Eugênio à Rua Sardenha no bairro Alvorada, ao lado do supermercado Mart Minas.

Justificativa:

Através de solicitações de moradores, tal pedido se faz necessário, para facilitar o acesso dos moradores do bairro ao supermercado, principalmente para aqueles que não possuem veículos próprios e tendem a se locomoverem por longas distancias. Segue foto anexa.

Plenário, 05 de agosto de 2024.

Averaldo Pereira da Silva (Pica-Pau)
Vereador

Câmara Municipal de Congonhas
PROTOCOLO GERAL 2288/2024
Data: 05/08/2024 - Horário: 15:39
Legislativo

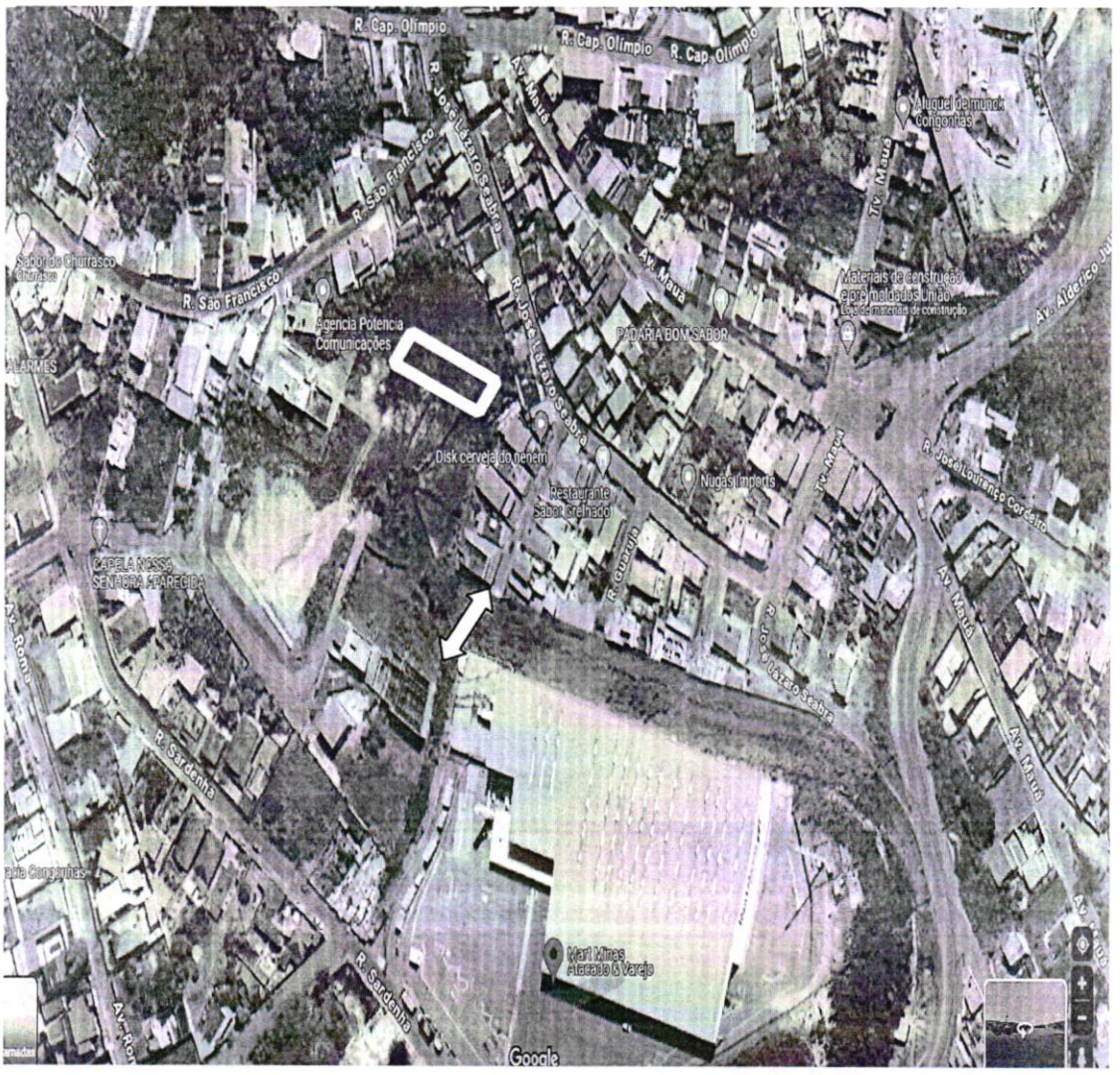
R. Cap. Olímpio
R. Cap. Olímpio
R. Cap. Olímpio
R. José Lázaro Seabra
Av. Mauá
R. São Francisco
R. São Francisco
Aluguel de munck Congonhas
Tv. Mauá
Sabor do Churrasco
Churrasco
Agencia Potencia Comunicações
Av. Mauá
Materiais de construção e pré moldados União
Loja de materiais de construção
Av. Alderico Jul
PADARIA BOM SABOR
R. José Lázaro Seabra
Disk cerveja do genem
Restaurante Sabor Grelhado
Nugas Imports
Tv. Mauá
R. José Lourenço Cordeiro
CAPELA NOSSA SENHORA APARECIDA
R. Guarujá
Av. Mauá
Av. Roma
R. José Lázaro Seabra
R. Sardenha
Av. Mauá
Mart Minas Atacado & Varejo
R. Sardenha
Google