Câmara Municipal de Cascavel
ESTADO DO PARANÁ

INDICAÇÃO N.º 552 , DE 2023
(Proponente: Vereador Professor Santello/PTB)

CÂMARA MUNICIPAL DE CASCAVEL
Recebido em 28/04/23
Protocolo

Excelentíssimo Senhor Presidente da Câmara Municipal de Cascavel

INDICO, nos termos que regem art. 143 do Regimento Interno desta Casa de Leis, seja encaminhado expediente ao Poder Público Municipal, perante a Secretaria Municipal de Serviços e Obras Públicas - Sesop, solicitação para a substituição de lâmpadas queimadas nos postes localizados em frente ao Centro Esportivo Manoel Messias de Souza, Rua Glauber Rocha, Loteamento Colonial, Bairro Floresta.

É a Indicação. Sala das Sessões.
Cascavel, 28 de abril de 2023.

Professor Santello
Vereador /PTB

Justificação

O objetivo desta proposição é atender um pedido da população do Loteamento Colonial que solicita a substituição de lâmpadas queimadas nos postes localizados em frente ao Centro Esportivo Manoel Messias de Souza, Rua Glauber Rocha, Bairro Floresta.

A iluminação pública cumpre o papel de assegurar à população a sensação de segurança na cidade, além disso, incentiva à prática de atividades noturnas de convívio, lazer e de exercícios físicos. Torna também o trânsito mais seguro, o que contribui para o desenvolvimento econômico e social, uma vez que favorece a circulação dos moradores.

Visando a segurança dos cidadãos, e cumprindo meu dever de fiscalizar, encaminho a referida indicação para que o Poder Executivo Municipal, através da Secretaria Municipal de Serviços e Obras Públicas, tome as devidas providências.

CONFERIDO
DIRETORIA LEGISLATIVA

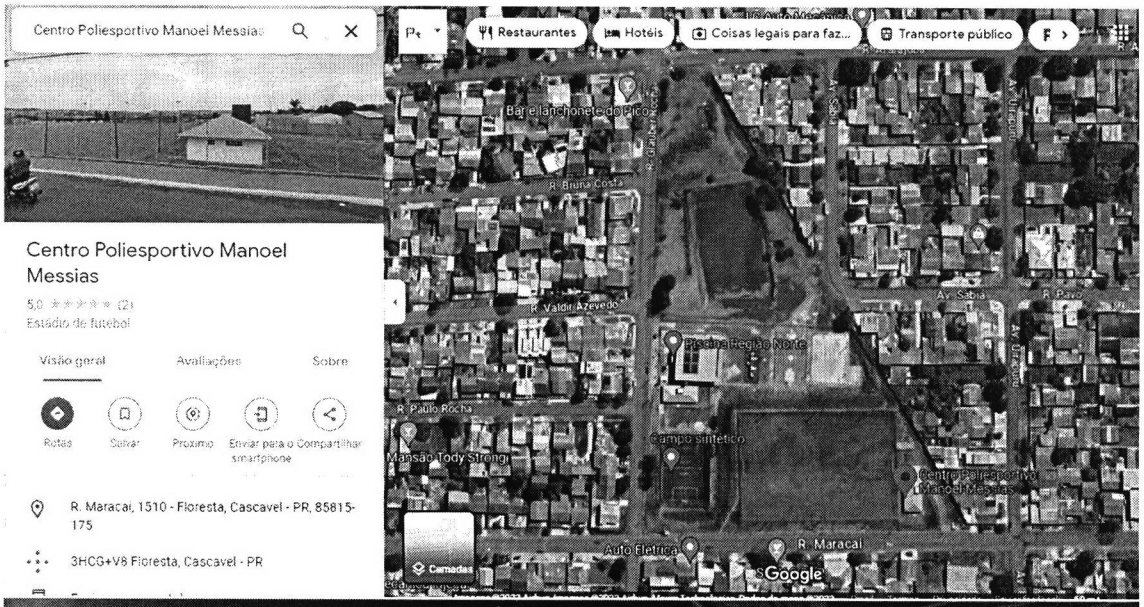
Centro Poliesportivo Manoel Messias
Restaurantes
Hotéis
Coisas legais para faz...
Transporte público
Centro Poliesportivo Manoel Messias
5,0 (2)
Estádio de futebol
Visão geral
Avaliações
Sobre
Rotas
Salvar
Próximo
Enviar para o smartphone
Compartilhar
R. Maracaí, 1510 - Floresta, Cascavel - PR, 85815-175
3HCG+V8 Floresta, Cascavel - PR
Bar e lanchonete do Pico
R. Bruna Costa
R. Valdir Azevedo
Piscina Região Norte
R. Paulo Rocha
Campo sintético
Mansão Tody Strongi
Centro Poliesportivo Manoel Messias
Auto Elétrica
R. Maracaí
Av. Sabiá
R. Pavo
Google



