CÂMARA MUNICIPAL DE RIO BRANCO
GABINETE DO VEREADOR AIACHE

INDICAÇÃO ____/2025

Indica melhoria a ser realizada no Bairro Conjunto Esperança, Rua Maria das Dores.

Senhor Presidente,

À luz do Regimento Interno desta Casa, apresento indicação ao Senhor Prefeito do Município de Rio Branco, ao qual requeiro que seja remetida àquele Digno Poder para regular tramitação e apreciação.

Local da melhoria: No Bairro Conjunto Esperança, Rua Maria das Dores.

Objeto da melhoria: Solicita o serviço de manutenção da rede de esgoto da referida rua, devido a recorrentes problemas como entupimentos, vazamentos e mau cheiro, que vêm causando transtornos à população local.

Com o intuito de enriquecer a presente indicação, segue anexo relatório fotográfico.

É a indicação que apresento e exclamo ao acatamento de Vossa Excelência.

Rio Branco-Ac, 20 de agosto de 2025

JOSÉ AUGUSTO SOARES AIACHE
Vereador

CÂMARA MUNICIPAL DE RIO BRANCO
GABINETE DO VEREADOR AIACHE

RELATÓRIO FOTOGRÁFICO

Imagens– Bairro Conjunto Esperança, Rua Maria das Dores.



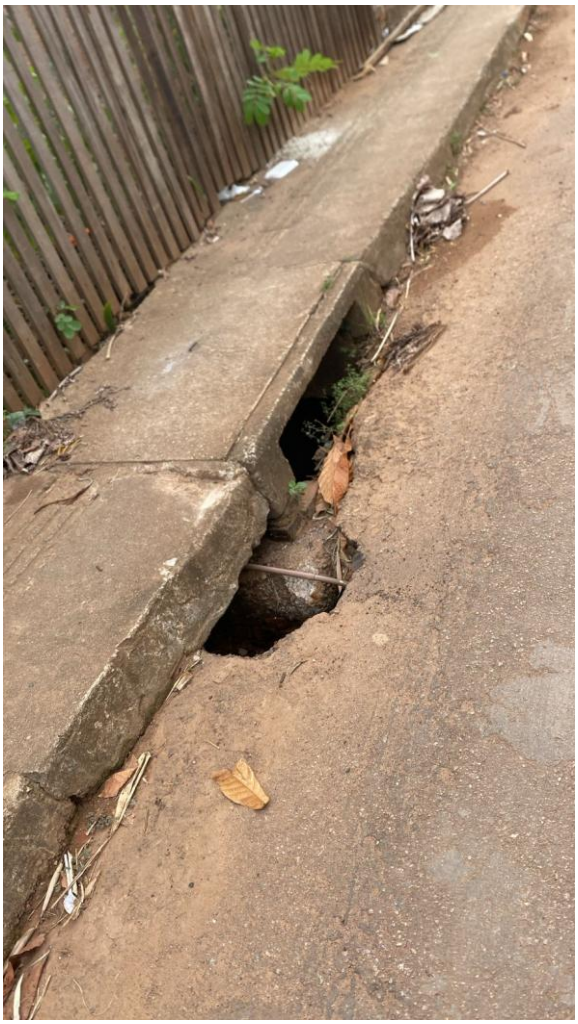

Rio Branco-Ac, 20 de agosto de 2025

JOSÉ AUGUSTO SOARES AIACHE