Câmara Municipal de Cascavel

ESTADO DO PARANÁ

CÂMARA MUNICIPAL DE CASCAVEL
Recebido em: 02/12/21
Protocolo

INDICAÇÃO Nº 1482 DE 2021.
(Proponente: Vereador Policial Madril/PSC)

Excelentíssimo Senhor Presidente da Câmara Municipal de Cascavel

INDICA, nos termos que regem o art. 143 do Regimento Interno desta Casa de Leis, seja encaminhado expediente ao Senhor Presidente Tales Guilherme Riedi , Instituto de Planejamento de Cascavel - IPC, para que providencie com a máxima urgência a execução dos serviços de alargamento da Rua Cabo Clodoaldo Ursulano, no trecho compreendido entre a Br 277 e Rua Cabo Francisco Alves da Rocha, no Bairro Santa Felicidade.

É a Indicação. Sala de Sessões.
Cascavel, 29 de novembro de 2021.

Policial Madril
Vereador / PSC

Justificação:

Há tempos a comunidade do Bairro Santa Felicidade reivindica melhorias em algumas vias do Bairro, uma delas seria a realização do alargamento da Rua Cabo Clodoaldo Ursulano no trecho compreendido entre a Br 277 e Rua Cabo Francisco Alves da Rocha, conforme demarcado no mapa em anexo, uma vez que na região fica localizado o acesso para a BR 277, o que traz muito fluxo de veículos para o local, sendo extremamente necessário o alargamento da via, a fim de auxiliar na vasão dos automóveis, melhorando assim a trafegabilidade e a segurança no trecho.

Dessa forma, espero contar com a atenção do Poder Executivo no atendimento desta solicitação, e aguardo resposta para darmos ciência aos moradores que nos fizeram a reinvindicação.

CONFERIDO
DIRETORIA LEGISLATIVA



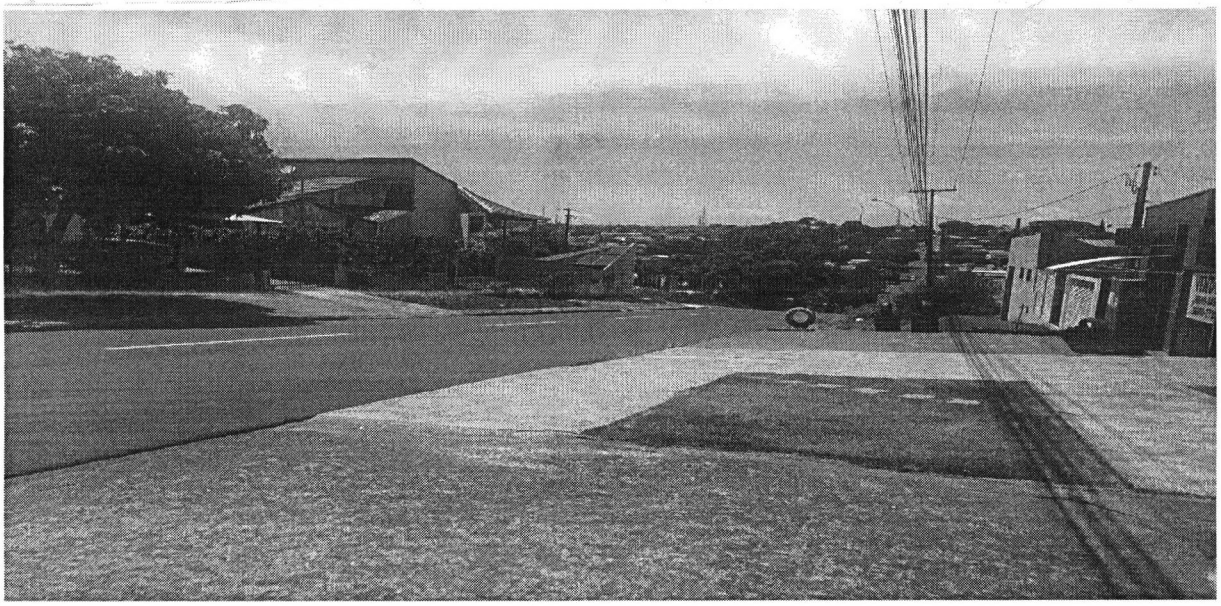



CONFERIDO
Tathyana
DIRETORIA LEGISLATIVA