CÂMARA MUNICIPAL DE FORTALEZA

Gabinete Vereadora Dayane Costa

REQUERIMENTO Nº 9575-2025

Requer o envio de ofício de expediente à SCSP-Secretaria de Conservação e Serviços Publico solicitando que seja feito o Recapeamento asfáltico em toda a extensão das ruas Cavalo Marinho e Estrela do Mar ambas localizadas no – Bairro Vicente Pinzon.

EXMO. SR. PRESIDENTE DA CÂMARA MUNICIPAL DE FORTALEZA

O Vereador abaixo-assinado, no uso de suas atribuições legais e na forma regimental, vem muito respeitosamente REQUERER de V.Exª, envio de ofício de Expediente à SCSP-Secretaria de Conservação e Serviços Publico, solicitando que seja feito o Recapeamento asfáltico em toda a extensão das ruas Cavalo Marinho e Estrela do Mar – Bairro Vicente Pinzon.

Venho, por meio deste, solicitar o recapeamento asfáltico em toda a extensão das ruas tendo em vista que as ruas se encontram em condições precárias, com buracos, deformações e desgaste do pavimento, comprometendo a segurança e o conforto dos moradores e motoristas.

Os moradores do bairro e adjacências tem nos procurado para juntos ao Poder Executivo, asfaltar a a artéria citada. Portanto, diante do exposto, torna-se necessária e urgente a execução do recapeamento asfáltico, garantindo um pavimento seguro, durável e apropriado para o fluxo de pessoas e veículos que dependem da via.

DEPARTAMENTO LEGISLATIVO DA CÂMARA MUNICIPAL DE FORTALEZA, EM 09 **DE** dezembro **DE 2025.**

DEPTO. LEGISLATIVO
RECEBIDO
0 DEZ 2025
Nº de Fls.
Servidor

VEREADORA DAYANE COSTA - PODEMOS

Rua Dr. Tompson Bulcão, 830 – Bairro Luciano Carneiro - Gabinete 14 Fone: 3444-8371
Caixa Postal 2671 – Cep: 60810-460 Fortaleza-Ceara

CÂMARA MUNICIPAL DE FORTALEZA

Gabinete Vereadora Dayane Costa

Solicitando que seja feito o Recapeamento asfáltica de toda á extensão das ruas Cavalo Marinho e

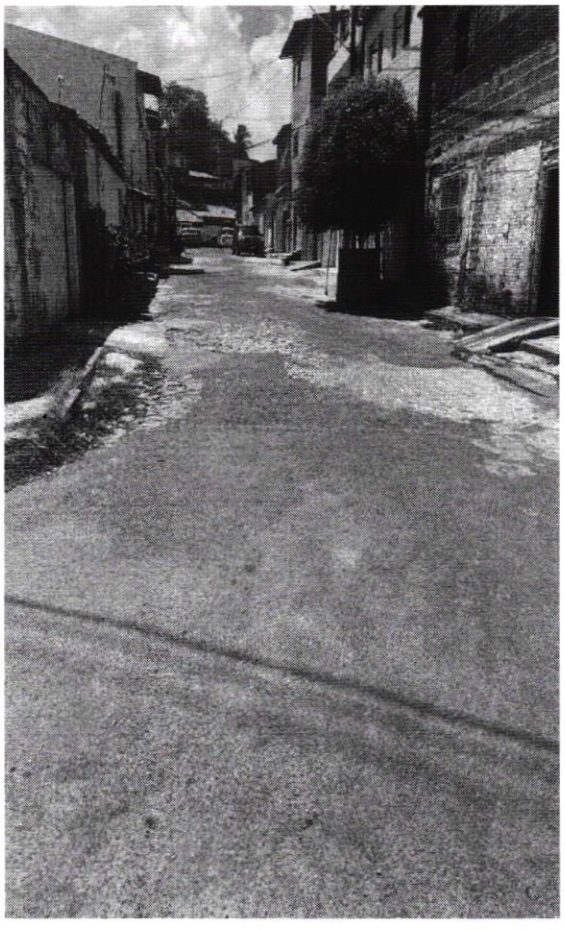

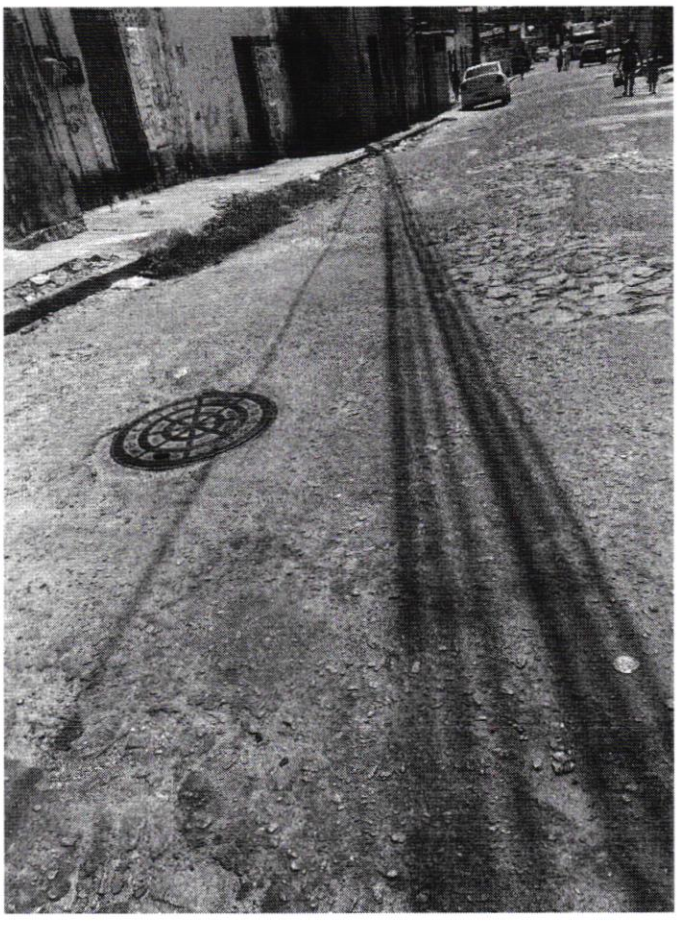

VEREADORA DAYANE COSTA
PODEMOS

Rua Dr. Tompson Bulcão, 830 – Bairro Luciano Carneiro - Gabinete 14 Fone: 3444-8371
Caixa Postal 2671 – Cep: 60810-460 Fortaleza-Ceara