ESTADO DO RIO GRANDE DO SUL

CÂMARA MUNICIPAL DE ERECHIM

PODER LEGISLATIVO

Processo N. 017/96 **Data** 20 / 05 / 1996

Nome: Vereadores: LUIZ D S DE BRITO
SILVERIO FORTUNATO

PROJETO DE LEI LEGISLATIVO Nº 012/96

Denomina artéria em nossa cidade de "DOMINGOS CALDART NETO"

Câmara Municipal de Erechim
APROVADO
Reunião: 03 JUNHO /19 96/
Helly Luiz Parenti
Presidente

DISTRIBUIÇÃO

ENTRADA: 20.05.1996

PROTOCOLO: 20.05.1996

ENCAMINHADO À COMISSÃO DE JUSTIÇA E REDAÇÃO:
20.05.1996

PARECER:
CONSTITUCIONAL

SESSÃO ORDINÁRIA:
03.06.1996

Fls. 001

ESTADO DO RIO GRANDE DO SUL

CÂMARA MUNICIPAL DE ERECHIM

PODER LEGISLATIVO

PROJETO DE LEI LEGISLATIVO Nº: 012/96

DENOMINA ARTÈRIA DE NOSSA CIDADE DE "DOMINGOS CALDART NETO".

01- Mensagem de Encaminhamento.

02- Justificativa.

03- Projeto de Lei Legislativo.

04- Localização da artéria para a denominação.

05- Mapa demonstrativo da artéria.

06- Documentação do homenageado.

07- Parecer da Comissão.

Câmara Municipal de Erechim
APROVADO
Reunião: 03 / JUNHO / 19 96
Helly Luiz Parenti
Presidente

CÂMARA MUNICIPAL, 11 de Abril de 1996.

LUIZ D. S. DE BRITO
Vereador Líder Bancada PTB

SILVÉRIO FORTUNATO
Vereador Líder Bancada PFL

CÂMARA MUNICIPAL DE ERECHIM
ENTRADA
Protocolo nº 017/96
Data 20 05 96
PRESIDENTE

ENCAMINHE-SE À
COMISSÃO DE JUSTIÇA E REDAÇÃO
Em 20 / MAIO / 1996
PRESIDENTE

Ao vereador
Moacir João Palmer
para relator.
Em 20/maio/96

ESTADO DO RIO GRANDE DO SUL

CÂMARA MUNICIPAL DE ERECHIM

PODER LEGISLATIVO

MENSAGEM DE ENCAMINHAMENTO.

O Vereador infra-assinado, devidamente amparado na Lei Orgânica Municipal, encaminha para a tramitação legal o presente Projeto de Lei Legislativo, pelo qual solicita à denominação de artéria de nossa Cidade de "DOMINGOS CALDART NETO".

Solicita que, após os trâmites legais e aprovação do mesmo, seja enviado à família do homenageado.

ESTADO DO RIO GRANDE DO SUL

CÂMARA MUNICIPAL DE ERECHIM

PODER LEGISLATIVO

003

PROJETO DE LEI LEGISLATIVO Nº: 012/96

DENOMINA ARTÉRIA DE NOSSA CIDADE DE "DOMINGOS CALDART NETO".

ART. 1º- É dada a denominação de "DOMINGOS CALDART NETO", a uma artéria em nossa Cidade.

ART. 2º- A artéria localiza-se no Lote Rural nº 47, da Linha Base Secção Paiol Grande, iniciando na Rua Sem Denominação até a Rua Sem Denominação entre os Lotes nºs 01,02 e 03- Direção Sul Norte.

ART. 3º-As Placas indicativas conterão os seguintes dizeres: "DOMINGOS CALDART NETO".

ART. 4º-Revogam-se as disposições em contrário.

ART. 5º-Esta Lei entrará em vigor a partir de sua publicação.

CÂMARA MUNICIPAL, 11 de Abril de 1996.

LUIZ D. S. DE BRITO
Vereador Líder Bancada PTB

SILVÉRIO FORTUNATO
Vereador Líder Bancada PFL

ESTADO DO RIO GRANDE DO SUL

CÂMARA MUNICIPAL DE ERECHIM

PODER LEGISLATIVO

Fls. 004

J U S T I F I C A T I V A

DOMINGOS CALDART NETO, nasceu em 07 de setembro de 1914, na cidade de Flores da Cunha, filho de Augusto e Margarida Caldart, veio para Erechim com 09 anos de idade, junto com seus pais. Trabalhou muito tempo na agricultura. Na adolecência iniciou como aprendiz na profissão de marceneiro onde veio a se tornar um excelente profissional. Anos mais tarde voltou a Flores da Cunha para aprender a fazer enxerto de parreiras, retornando logo após, se dedicando a esta atividade por muito tempo e contribuiu para o desenvolvimento de grande parte dos parreirais do nosso Município e da Região. Foi fundador de algumas sociedades em Erechim, ocupando sempre cargos em suas diretorias.

Anos mais tarde retornou ao seu primeiro ofício trabalhando na montagem de camas na Fábrica Dalzott, e logo após se estabeleceu neste ramo, na cidade de Ourinhos - SP, onde mais tarde veio a falecer.

Contraiu matrimônio com Irma Sechet, onde teve três filhos: Milton Caldart (falecido), Darcy Caldart que reside em Ourinhos - SP e Roberto Caldart que reside no Canadá.

Justa homenagem a este cidadão que contribuiu para o desenvolvimento da Região.

A artéria que está levando o nome em sua homenagem, foi onde iniciou seus primeiros passos para a vida.

CÂMARA MUNICIPAL, 11 de Abril de 1996.

LUIZ D. S. DE BRITO
Vereador Líder da Bancada PTB

SILVÉRIO FORTUNATO
Vereador Líder da Bancada PFL

ESTADO DO RIO GRANDE DO SUL

PREFEITURA MUNICIPAL DE ERECHIM

SECRETARIA DE OBRAS

Fls. 005

LOCALIZAÇÃO DE RUAS PARA DENOMINAÇÃO

Lote Rural nº 47 da Linha Base.
Secção Paiol Grande.

1) A Artéria localiza-se no Lote Rural nº 47, da Linha Base Secção Paiol Grande, iniciando ao Leste do Lote nº 23 até a continuação da Av. Tiradentes entre os Lotes nºs 01 à 11 e chácara nº 13 - direção Oeste-Leste.

2) A Artéria localiza-se no Lote Rural nº 47,da Linha Base Secção Paiol Grande, iniciando na Estrada Geral até o Lote Rural nº 48 entre os Lotes nºs 02 à 11, 12 à 22, 25 e 26, direção Oeste-Leste.

3) A Artéria localiza-se no Lote Rural nº 47,da Linha Base Secção Paiol Grande, iniciando na Rua Sem Denominação até a Rua Sem Denominação entre os Lotes nºs 01, 02 e 03 - direção Sul Norte.

4) A Artéria localiza-se no Lote Rural nº 47,da Linha Base Secção Paiol Grande, iniciando na Rua Sem Denominação até parte do mesmo Lote Rural nº 47, entre os Lotes nºs 11, 22 e 23 à 33 direção Sul-Norte.

Erechim, 25 de Junho de 1991.

Secretário de Obras

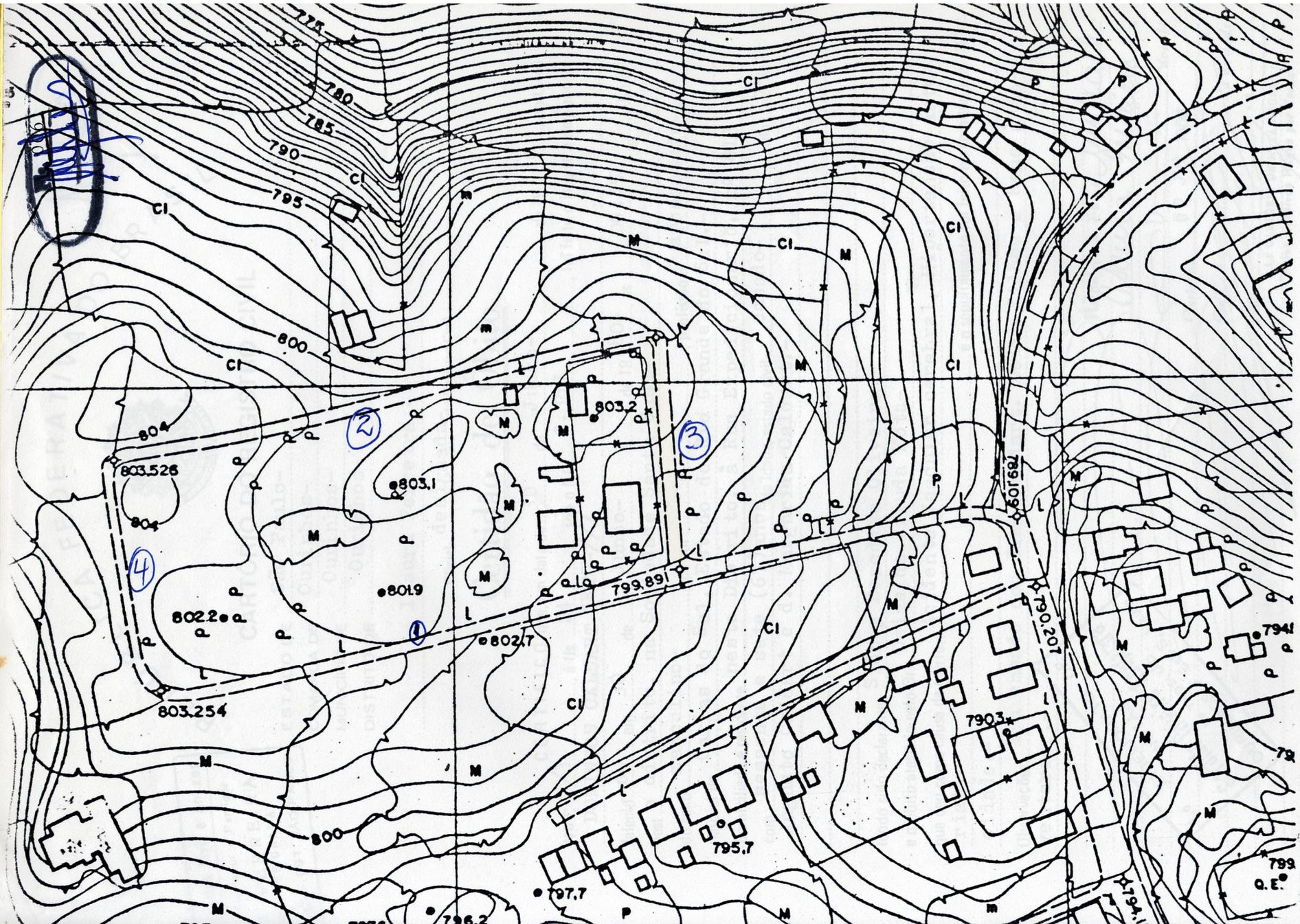
775
780
785
790
795
800
804
803.526
803.254
802.2
801.9
802.7
803.1
803.2
799.891
789.109
790.207
790.3
795.7
797.7
796.2
794.1
Q.E.
1
2
3
4

Registro Civil e Anexos
Contador • Partidor
A FERREIRA
IAL DESIGNADA
OS — EST. SÃO PAULO

REPÚBLICA FEDERATIVA DO BRASIL

CARTÓRIO DO REGISTRO CIVIL

ESTADO DE São Paulo-
COMARCA DE Ourinhos-
MUNICÍPIO DE Ourinhos-
DISTRITO DE Ourinhos-

Isaura Ferreira -
Oficial designada- do Registro Civil

Certidão de Óbito

CERTIFICO que, em data de 30 de Junho- de 19 80, no Livro Nº C /3, à fls. 24, sob o Nº 2.387, foi feito o Registro de óbito de DOMINGOS CALDART NETO-///

falecido- em 30 de Junho- de 19 80-, às 06:45 horas, neste distrito, na Sociedade Santa Casa-

do sexo masculino- de cor - -, profissão aposentado-

natural de Caxias do Sul, Estado do Rio Grande do Sul.-

domiciliado e residente neste Distrito, à Rua Expedicionario, nº 813

com sessenta e sete (67)anos de idade, estado civil casado-, filho de Augusto Caldart e d. Margarida Caldart.-

tendo sido declarante Sidney Benedito Oliveira.-

e o óbito atestado pelo Dr. Osias de Arruda Mota-

que deu como causa da morte Acidente Vascular cerebral, Hipertensão arterial.- e o sepultamento foi feito no cemitério de sta cidade.-

Observações: Era casado com Irma Caldart. Deixa filhos e bens à inventariar.-

1.º TABELIONATO DE NOTAS
Geraldo Ribeiro Aguiar
1.º TABELIÃO
OURINHOS - Est. S. Paulo

Reconheço a Firma infrade-
Isaura Ferreira-
dou fé
Ourinhos 02 JUL 1980
Em Testo da verdade
1.º CARTÓRIO DE NOTAS QUES.
"Selos Adesivos Pagos por Verba"

O referido é verdade e dou fé.

Ourinhos, 30 de Junho- de 1980-

1.º TAB.
T. A. S. J.
PAGO POR VERBA

Isaura Ferreira
Oficial

Isaura Ferreira - C.I.C. 367 694 878-53

CART. DE NOTAS
clionato VEIGA
Badaró N.º 391
O PAULO
Ord. 25/3

Fls. 008

ESTADO DO RIO GRANDE DO SUL
Câmara Municipal de Erechim
Poder Legislativo

COMISSÃO DE JUSTIÇA E REDAÇÃO

ROTOCOLO Nº:

ROCESSO Nº: 017/96

UTOR: Vereadores: LUIZ D S DE BRITO e SILVEIRO FORTUNATO

ATÉRIA: PROJETO DE LEI LEGISLATIVO Nº 012/96

MENTA: DENOMINA ARTÈRIA DE NOSSA CIDADE DE "DOMINGOS CALDART NETO".

RELATOR: Ver. MOACIR JOÃO TORMEN

PARECER: CONSTITUCIONAL

Conforme análise do Presente Projeto de Lei Legislativo, bem como de sua documentação anexada, opino pela CONSTITUCIONALIDADE da matéria.

Quanto ao mérito, não tecerei comentários, pois os vereadores autores já o fizeram em sua justificativa.

Encaminho o mesmo aos demais membros da COMISSÃO, e após ao Plenário, para tramitação final.

CÂMARA MUNICIPAL, 22 DE MAIO DE 1996.

MOACIR JOÃO TORMEN
Vereador Bancada PMDB

ACOMPANHA O PARECER

CÂMARA MUNICIPAL DE ERECHIM
APROVADO PELA COMISSÃO DE JUSTIÇA E REDAÇÃO
Reunião: 22/MAIO/96
PRESIDENTE

Câmara Municipal de Erechim
APROVADO
Reunião: 03 JUNHO / 19 96
Helly Luiz Parenti
Presidente

ESTADO DO RIO GRANDE DO SUL

CÂMARA MUNICIPAL DE ERECHIM

GABINETE DA PRESIDÊNCIA

061/96 - ZB

Erechim, (RS), 04 de Junho de 1996.

Senhor Prefeito:

Ao cumprimentá-lo cordialmente, vimos pelo presente, levar ao conhecimento de Vossa Excelência, que esta Casa de representação popular esteve reunida em Sessão Plenária Ordinária, na data de 03 de Junho/96, oportunidade em que tramitou na pauta da Ordem do Dia, os expedientes abaixo relacionados e anexados a presente em cópia xerográfica para os devidos fins.

- **PROJETO DE LEI LEGISLATIVO Nº 011/96**
Autoria Vereador JORGE LISBOA GOELZER
Denomina artéria em nossa cidade de "DEOCLIDES DOS SANTOS"

- **PROJETO DE LEI LEGISLATIVO Nº 012/96**
Autoria Vereador LUIZ D S DE BRITO e SILVERIO FORTUNATO
Denomina artéria em nossa cidade de "DOMINGOS CALDART NETO "

Esta Presidência informa que os referidos expedientes foram APROVADOS pelo Plenário.

Certos de sua atenção, aproveitamos o ensejo para renovar votos de apreço e consideração.

Atenciosamente

Vereador **HELLY LUIZ PARENTI**
Presidente

Ex.mo. Sr.
Dr. ANTONIO DEXHEIMER
DD. Prefeito Municipal
Nesta

Estado do Rio Grande do Sul
MUNICÍPIO DE ERECHIM
PREFEITURA MUNICIPAL
Praça da Bandeira, 354
CEP 99700-000 - Erechim (RS)

LEI no. 2.799, DE 04 DE JUNHO DE 1996.

DENOMINA ARTÉRIA DE NOSSA CIDADE DE "DOMINGOS CALDART NETO".

ANTONIO DEXHEIMER, Prefeito Municipal de Erechim, Estado do Rio Grande do Sul, no uso de atribuições que lhe são conferidas pela Lei Orgânica do Município:

FAÇO SABER que o Poder Legislativo aprovou, e eu sanciono e promulgo a seguinte Lei:

Art. 1o. - É dada a denominação de **"DOMINGOS CALDART NETO"**, a uma artéria em nossa cidade.

Art. 2o. - A artéria localiza-se no Lote Rural no. 47, da Linha Base Secção Paiol Grande, iniciando na Rua Sem Denominação até a Rua Sem Denominação entre os Lotes nos. 01, 02 e 03, direção Sul-Norte.

Art. 3o. - As placas indicativas conterão os seguintes dizeres: "RUA DOMINGOS CALDART NETO".

Art. 4o. - Revogam-se as disposições em contrário.

Art. 5o. - Esta Lei entrará em vigor na data de sua publicação.

ERECHIM, 04 DE JUNHO DE 1996.

ANTONIO DEXHEIMER
Prefeito Municipal

Registre-se e publique-se.
Data supra.

EDSON LUIS DAL LAGO
Sec. Mun. de Administração