Câmara Municipal de Cascavel
ESTADO DO PARANÁ

INDICAÇÃO N.º 203 , DE 2024
(Proponente: Professor Santello/PRD)

CÂMARA MUNICIPAL DE CASCAVEL
Recebido em 20/02/24
Protocolo

Excelentíssimo Senhor Presidente da Câmara Municipal de Cascavel

INDICO, nos termos do art. 143, do Regimento Interno desta Casa de Leis, seja encaminhado expediente ao Poder Público Municipal, perante a Secretaria Municipal de Educação - Semed, solicitando estudos para que seja realizada reforma geral na estrutura física e substituição do parque infantil, no Centro Municipal de Educação Infantil Professora Vicentina Guisso, rua Tapejara, 452, bairro Canadá.

É a Indicação. Sala das Sessões.
Cascavel, 19 de fevereiro 2024.

Professor Santello
Vereador /PRD

Justificação

A presente proposta legislativa tem por finalidade atender um pedido da comunidade escolar do bairro Canadá, referente a necessidade de uma reforma geral na estrutura física e a substituição do parque infantil, no Centro Municipal de Educação Infantil professora Vicentina Guisso.

A construção do prédio é de 2009 e tem passado por diversas intervenções com recursos do poder público municipal e da comunidade escolar, como substituição de calhas, pinturas, impermeabilização de paredes, entre outras ações.

Certos de estarmos contribuindo para a melhoria da educação na unidade escolar e no município e levando em consideração as necessidades e demandas da desta comunidade escolar. indico a realização de uma reforma abrangente

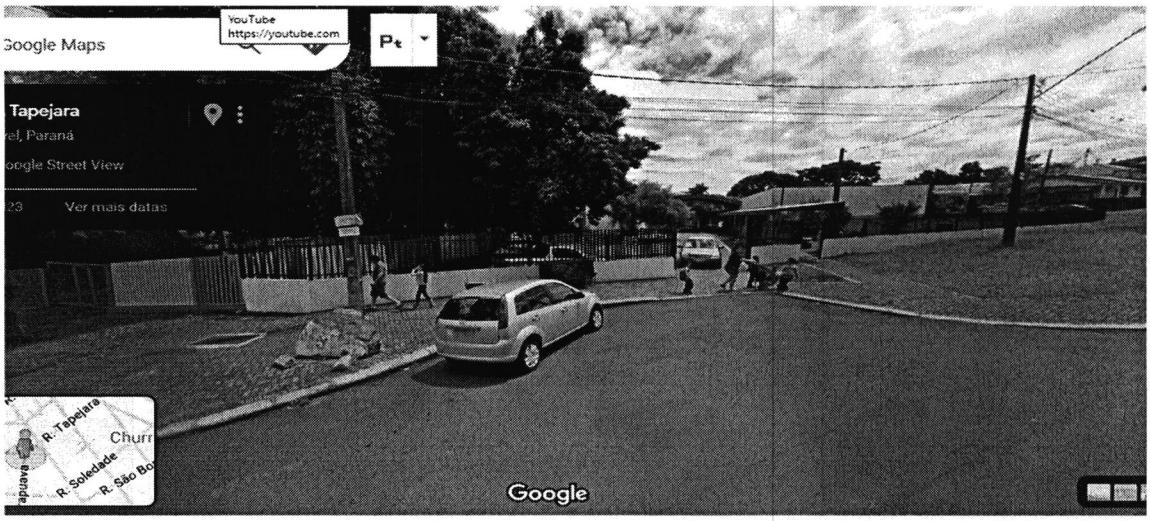

Rua Pernambuco 1843 – Centro – CEP 85810-021 – Cascavel – Paraná Fone (45) 3321-8812
Fax (45) 3321-8881 – www.camaracascavel.pr.gov.br – E-mail: cecd@camaracascavel.pr.gov.br

CONFERIDO
DIRETORIA LEGISLATIVA

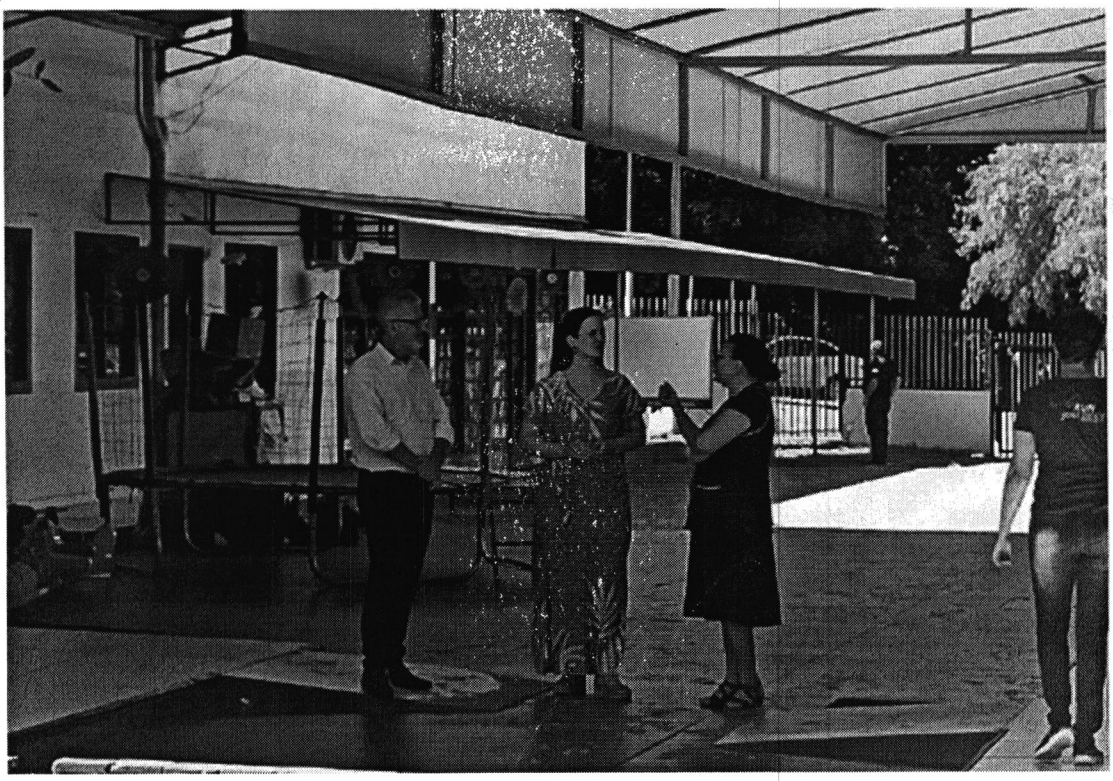



Rua Pernambuco 1843 – Centro – CEP 85810-021 – Cascavel – Paraná Fone (45) 3321-8812
Fax (45) 3321-8881 – www.camaracascavel.pr.gov.br – E-mail: cecd@camaracascavel.pr.gov.br