LIDO NO EXPEDIENTE DA
SESSÃO 21/03/17
1º Secretário

"BRASIL – DO CABURAÍ AO CHUÍ"
CÂMARA MUNICIPAL DE BOA VISTA
GABINETE DO VEREADOR ADERVAL DA ROCHA FERREIRA FILHO –
VAVÁ DO THIANGUÁ

INDICAÇÃO Nº 370 /2017

Excelentíssimo Senhor
MAURICÉLIO FERNANDES DE MELO
Presidente da Câmara Municipal de Boa Vista

O Vereador que esta subscreve, com amparo no art. 140, do Regimento Interno, solicita que seja encaminhada a Excelentíssima Senhora **TERESA SURITA**, Prefeita Municipal de Boa Vista, a seguinte Indicação.

QUE A PREFEITURA MUNICIPAL DE BOA VISTA ENCAMINHE A SECRETARIA COMPETENTE, PARA QUE REALIZE O SERVIÇO DE DRENAGEM, PAVIMENTAÇÃO ASFÁLTICA, CALÇAMENTO E LIMPEZA DAS ENCOSTAS NA RUA TRAV. C, LOCALIZADO NO BAIRRO CARANÃ E DÁ OUTRAS PROVIDÊNCIAS.

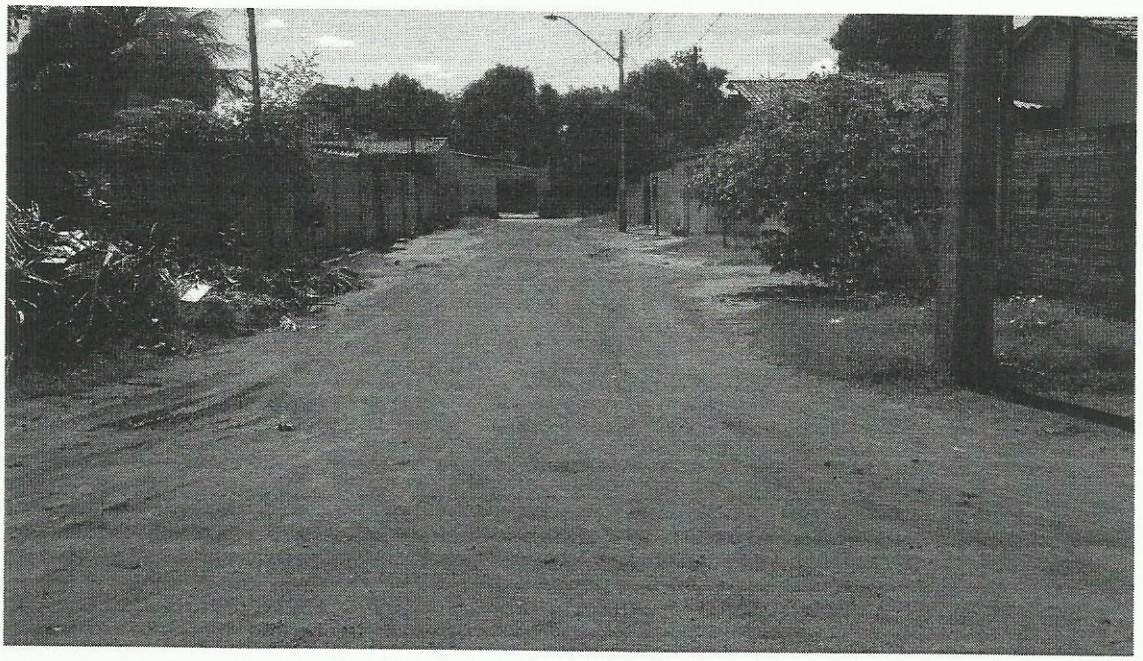

Providenciado Através do Ofício.
Nº 042 de 17/23/03 de 2017
Monique

Câmara Municipal de Boa Vista
Palácio João Evangelista Pereira de Melo
Av. Capitão Ene Garcez, nº 1264 - São Francisco - CEP: 69.301-160 - Boa Vista / RR
Fone/Fax: (95) 3623-2816

RECEBIDO
DIRETORIA DE COMISSÕES
EM 16/03/17
Monique
ASSINATURA

JUSTIFICATIVA

O acúmulo de lixo e poeira é um grande transtorno para os moradores da região, solicito a limpeza da via pois os moradores não podem mais conviver com tantas poeiras e no inverno um verdadeiro lamaçal.

Pedimos urgência no referido pedido.

Gabinete do Vereador, Boa Vista/RR 15 de Março de 2017.

ADERVAL DA ROCHA FERREIRA FILHO
Vereador – PSD