LIDO NO EXPEDIENTE DA SESSÃO 19/04/17

1º Secretário

"BRASIL – DO CABURAÍ AO CHUÍ"
CÂMARA MUNICIPAL DE BOA VISTA
GABINETE DO VEREADOR ADERVAL DA ROCHA FERREIRA FILHO – VAVÁ DO THIANGUÁ

INDICAÇÃO Nº 870 /2017

Excelentíssimo Senhor
MAURICÉLIO FERNANDES DE MELO
Presidente da Câmara Municipal de Boa Vista

O Vereador que esta subscreve, com amparo no art. 140, IX do Regimento Interno, solicita que seja encaminhada a Excelentíssima Senhora **TERESA SURITA**, Prefeita Municipal de Boa Vista, a seguinte indicação.

QUE A PREFEITURA MUNICIPAL DE BOA VISTA ENCAMINHE A SECRETARIA COMPETENTE, PARA A RELIZAÇÃO DO SERVIÇO DE DRENAGEM, ASFALTAMENTO, ESCOAMENTO, LIMPEZA, E CONSTRUÇÃO DE CALÇADAS NAS RUAS TROPICAL, TV. TROPICAL, DAS RAIZES E JARDIM BABILÔNIA, SITUADO NO BAIRRO JARDIM TROPICAL, E DÁ OUTRAS PROVIDÊNCIAS.

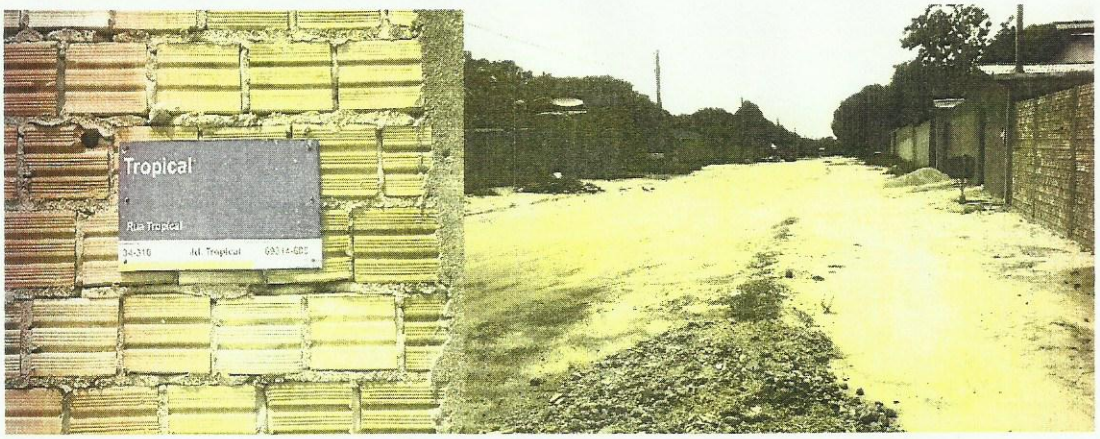

Câmara Municipal de Boa Vista
Palácio João Evangelista Pereira de Melo
Av. Capitão Ene Garcez, nº 1264 - São Francisco - CEP: 69.301-160 - Boa Vista / RR
Fone/Fax: (95) 3623-2816

"BRASIL – DO CABURAÍ AO CHUÍ"
CÂMARA MUNICIPAL DE BOA VISTA
GABINETE DO VEREADOR ADERVAL DA ROCHA FERREIRA FILHO – VAVÁ DO THIANGUÁ

JUSTIFICATIVA

A solicitação justifica-se em razão das inúmeras reivindicações dos moradores que trafegam nas referidas ruas, pois assim está causando muitos problemas com tanta poeira e falta de estrutura, e quando chove a situação fica pior com tanta lama ficando intrafegável de sair de suas residências.

Pedimos urgência no referido pedido.

Gabinete do Vereador, Boa Vista/RR 12 de Abril de 2017.

ADERVAL DA ROCHA FERREIRA FILHO
Vereador – PSD

CÂMARA MUNICIPAL DE BOA VISTA
1ª SECRETARIA
RECEBIDO
EM: 17/04/2017
HRS: 09:39
Assinatura

Providenciado Através do Ofício.
Nº 069 de 19/04/17 de
Fernia

"BRASIL – DO CABURAÍ AO CHUÍ"
CÂMARA MUNICIPAL DE BOA VISTA
GABINETE DO VEREADOR ADERVAL DA ROCHA FERREIRA FILHO – VAVÁ DO THIANGUÁ



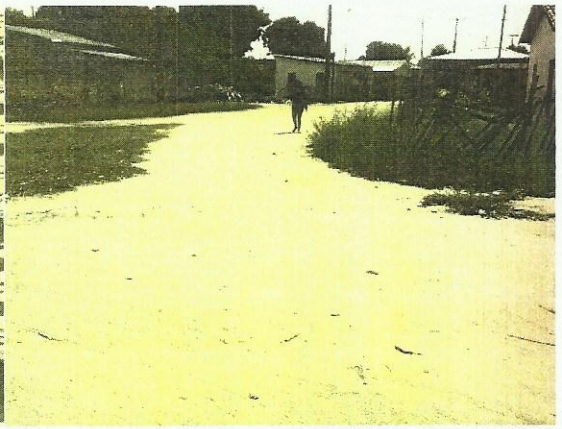







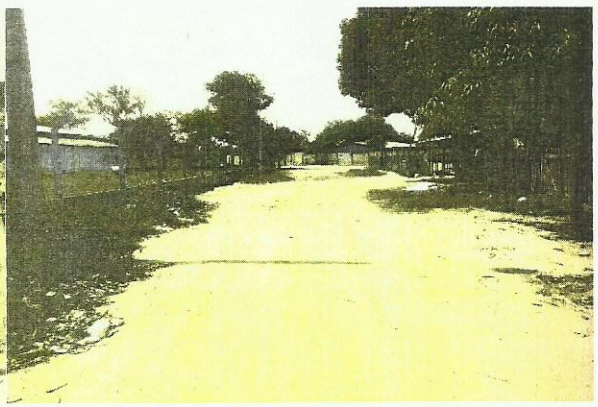

Câmara Municipal de Boa Vista
Palácio João Evangelista Pereira de Melo
Av. Capitão Ene Garcez, nº 1264 - São Francisco - CEP: 69.301-160 - Boa Vista / RR
Fone/Fax: (95) 3623-2816