LIDO NO EXPEDIENTE DA SESSÃO 07/03/17
1º Secretário

"BRASIL: DO CABURAÍ AO CHUÍ" CÂMARA MUNICIPAL DE BOA VISTA
GAB. VER. IDAZIO CHAGAS DE LIMA – IDAZIO DA PERFIL

INDICAÇÃO Nº 249/2017

Excelentíssimo Senhor
MAURICÉLIO FERNANDES DE MELO
Presidente da Câmara Municipal de Boa Vista

O Vereador que esta subscreve, com amparo no art. 110, IX do Regimento Interno desta Casa Legislativa, solicita que seja encaminhada a Excelentíssima Senhora Teresa Surita, Prefeita do Município de Boa Vista, a seguinte Indicação:

QUE A PREFEITURA PROVIDENCIE ATRAVÉS DO ÓRGÃO COMPETENTE, ILUMINAÇÃO PÚBLICA DA RUA EURIDES VASCONCELOS RODRIGUES NO BAIRRO JARDIM FLORESTA

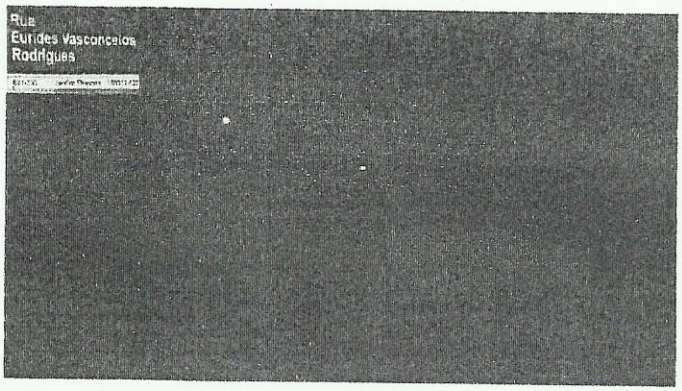

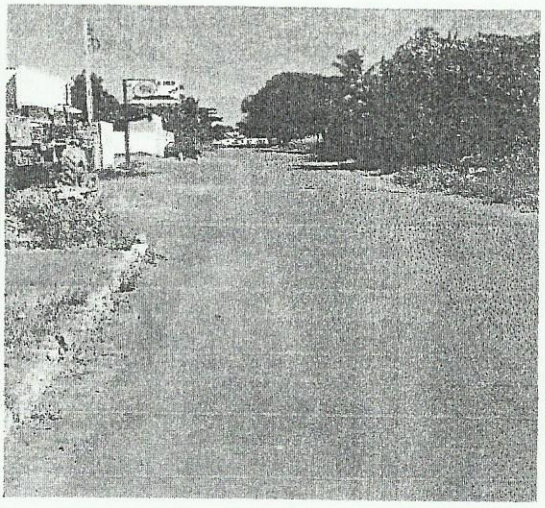

JUSTIFICATIVA

O objetivo dessa indicação é viabilizar comodidade e segurança aos moradores desta via. Essa indicação se prende que a falta de iluminação pública traz insegurança e transtornos à população. Diante do exposto solicito da **Prefeitura Municipal de Boa Vista** uma análise imediata e urgente para o atendimento a essa indicação.

Boa Vista – RR, 06 de março de 2017

IDAZIO CHAGAS DE LIMA
Vereador PP

RECEBIDO
DIRETORIA DE COMISSÕES
EM 06/03/17
ASSINATURA

Providenciado Através do Ofício.
Nº 033 17 09 03 2017