PREFEITURA MUNICIPAL DE FOZ DO IGUAÇU

Estado do Paraná

www.pmfi.pr.gov.br

Foz do Iguaçu, 16 de julho de 2024.

Ofício nº 7195/24 – GAB - GABINETE DO PREFEITO

Assunto: **RESPOSTA AO REQUERIMENTO Nº 266/2024**

Senhor Presidente,

Em atenção ao Requerimento nº 266/2024, de autoria do Nobre Vereador Galhardo, encaminhado pelo Ofício nº 715/2024-GP, de 18 de junho de 2024, dessa Casa de Leis, sobre obras de saneamento na Rua das Orquídeas, no Bairro Porto Meira, remetemos a manifestação da Secretaria Municipal de Obras, por meio do Memorando nº 36208, de 2 de julho de 2024.

Atenciosamente,

O(s) nome(s) indicado(s) para assinatura:

Jean Mauro Miyagawa Mezomo de Souza - **Secretário Municipal de Transparência e Governança**

Francisco Lacerda Brasileiro - **Prefeito Municipal**

Ao Senhor
JOÃO MORALES
Presidente da Câmara Municipal
FOZ DO IGUAÇU – PR

Este documento foi assinado eletronicamente por vários signatários.
Para verificar as assinaturas vá ao site https://sistemas.pmfi.pr.gov.br/rp/sidpublico/verificar e utilize o código f85006cd-312f-4fe2-b2f5-01c5482d75f5.

PREFEITURA MUNICIPAL DE FOZ DO IGUAÇU

Estado do Paraná

www.pmfi.pr.gov.br

MEMORANDO INTERNO		
Emitente:	SMOB / DISM - DIRETORIA DE SERVIÇOS E MANUTENÇÃO	**Data:** 02/07/2024
Destinatário:	SMAD / DIAD / DVCMR - DIVISÃO DE CONTROLE E MONITORAMENTO DOS REQUERIMENTOS LEGISLATIVOS.	**Número:** 36208/2024
Assunto:	R: REQUERIMENTO Nº 266/2024	

Em resposta ao requerimento N° 266/2024 que chegou através do Memorando Interno 33588/2024 do Vereador Galhardo. Informamos que a obra da Rua Orquídeas, no bairro Porto Meira, tinha como objetivo a substituição de manilhas quebradas e tapa buracos do asfalto, informamos ainda que a obra foi concluída dia 4 de junho de 2024.

O(s) nome(s) indicado(s) para assinatura:

Luis Cezar Furlan - **Secretário Municipal de Obras**

Este documento foi assinado eletronicamente por Luis Cezar Furlan.
Para verificar as assinaturas vá ao site https://sistemas.pmfi.pr.gov.br/rp/sidpublico/verificar e utilize o código 85006a8-3121-4464-b24f-1b5472d7545.19.



Este documento foi assinado eletronicamente por [illegible].
Para verificar as assinaturas vá ao site https://sistemas.pmfi.pr.gov.br/rp/sidpublico/verificar e utilize o código [illegible]19.



Este documento foi assinado eletronicamente por Luís Cezar Furlan.
Para verificar as assinaturas vá ao site https://sistemas.pmfi.pr.gov.br/rp/sidpublico/verificar e utilize o código [illegible]

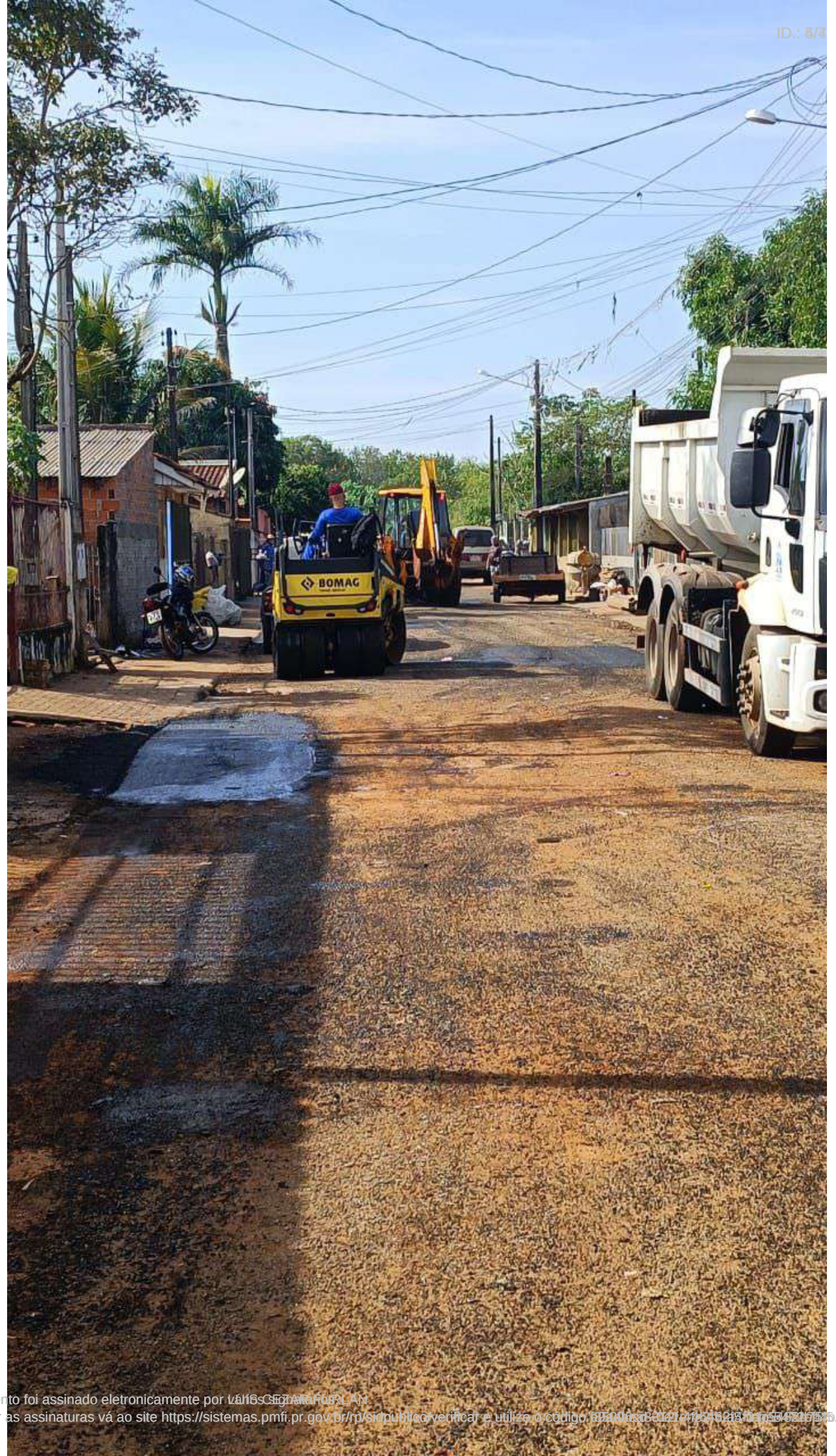

Este documento foi assinado eletronicamente por LUIS CEZAR ROSA.
Para verificar as assinaturas vá ao site https://sistemas.pmfi.pr.gov.br/pl/sidpublico/verificar e utilize o código [illegible] 19.

PROTOCOLO DE ASSINATURA(S)

Tipo: **MEMORANDO INTERNO**

Número: **36.208/2024**

Assunto: **R: REQUERIMENTO Nº 266/2024**

O documento acima foi proposto para assinatura eletrônica na plataforma **SID** de assinaturas.
Para verificar as assinaturas clique no link:
https://sistemas.pmfi.pr.gov.br/rp/sidpublico/verificar?codigo=e9aebea8-0e1e-4646-a4f1-be5472eb4b19
e utilize o código abaixo para verificar se este documento é válido.

Código para verificação: e9aebea8-0e1e-4646-a4f1-be5472eb4b19

Hash do Documento

2B388E6629A8D63469E2D9CA4DDFBEA37664C2E6A8531C928762FADC1017F4AB

Anexos

RUA ORQUIDEAS.pdf - **139ee702-40fd-4926-955d-db4893c6c855**

O(s) nome(s) indicado(s) para assinatura, bem como seu(s) status em 03/07/2024 é(são) :

LUIS CEZAR FURLAN (Signatário) - CPF: ***87548900** em 02/07/2024 13:14:21 - OK
Tipo: Assinatura Eletrônica

A ASSINATURA ELETRÔNICA DESTE DOCUMENTO ESTÁ AMPARADA PELO:

DECRETO Nº 28.900, DE 20 DE JANEIRO DE 2021.

LEI Nº 4536 , DE 4 DE SETEMBRO DE 2017.

Autoriza a utilização do meio eletrônico para a gestão dos processos administrativos e de documentos de arquivo , produzidos nos termos das Leis nºs 3.971, de 17 de abril de 2012 e 4.057, de 19 de dezembro de 2012, no âmbito dos órgãos da Administração Pública Direta , Autárquica e Fundacional do Município de Foz do Iguaçu.

Este documento foi assinado eletronicamente por vários signatários.
Para verificar as assinaturas vá ao site https://sistemas.pmfi.pr.gov.br/rp/sidpublico/verificar e utilize o código f85006cd-312f-4fe2-b2f5-01c5482d75f5.

Assinado digitalmente por JEAN MAURO MIYAGAWA MEZOMO DE SOUZA:00958518955
CPF: (00958518955)
Data: 17/07/2024 09:59

Assinado digitalmente por FRANCISCO LACERDA BRASILEIRO:53736656491
CPF: (53736656491)
Data: 17/07/2024 10:13

Este documento foi assinado eletronicamente por vários signatários.
Para verificar as assinaturas vá ao site https://sistemas.pmfi.pr.gov.br/rp/sidpublico/verificar e utilize o código f85006cd-312f-4fe2-b2f5-01c5482d75f5.

PROTOCOLO DE ASSINATURA(S)

Tipo: **OFÍCIO**

Número: **7.195/2024**

Assunto: **RESPOSTA AO REQUERIMENTO Nº 266/2024**

O documento acima foi proposto para assinatura eletrônica na plataforma **SID** de assinaturas.
Para verificar as assinaturas clique no link:
https://sistemas.pmfi.pr.gov.br/rp/sidpublico/verificar?codigo=f85006cd-312f-4fe2-b2f5-01c5482d75f5
e utilize o código abaixo para verificar se este documento é válido.

Código para verificação: f85006cd-312f-4fe2-b2f5-01c5482d75f5

Hash do Documento

39481A47E6E7952AABF15F2F0835F1CBAF1F3A4D199F73FB840B20CD96AD0B28

Anexos

REQ 266-2024.pdf - **ea76fdcd-9181-47e9-8dfd-d6478c6cda62**
RESPOSTA REQ 266-2024 -MEMORANDO INTERNO- Nº 36208-2024 - SMOB.pdf - **1c1ff482-99a6-4fdd-8b72-0d3a946ed42f**

O(s) nome(s) indicado(s) para assinatura, bem como seu(s) status em 18/07/2024 é(são) :

JEAN MAURO MIYAGAWA MEZOMO DE SOUZA (Signatário) - CPF: ***58518955** em 17/07/2024 9:59:17 - OK
Tipo: Assinatura Digital

Francisco Lacerda Brasileiro (Signatário) - CPF: ***36656491** em 17/07/2024 10:14:05 - OK
Tipo: Assinatura Digital

A ASSINATURA ELETRÔNICA DESTE DOCUMENTO ESTÁ AMPARADA PELO:

DECRETO Nº 28.900, DE 20 DE JANEIRO DE 2021.

LEI Nº 4536 , DE 4 DE SETEMBRO DE 2017.

Autoriza a utilização do meio eletrônico para a gestão dos processos administrativos e de documentos de arquivo, produzidos nos termos das Leis nºs 3.971, de 17 de abril de 2012 e 4.057, de 19 de dezembro de 2012, no âmbito dos órgãos da Administração Pública Direta, Autárquica e Fundacional do Município de Foz do Iguaçu.