Ofício n.º PMC/SEGOV/240/2024

Congonhas, 19 de junho de 2024.

Exmo. Sr.
Igor Jonas Souza Costa,
Presidente da Câmara Municipal de Congonhas/MG.

Prezado Senhor,

Em atenção ao Ofício 076/2024/Secretaria, encaminhamos a V. Exa. A CI n.º PMC/SEMAD/187/2024, por meio da qual a a Secretaria Municipal de Meio Ambiente e Desenvolvimento Rural, presta informações em atendimento ao Requerimento CMC/126/2024, de autoria do nobre vereador Gerson Daniel de Deus.

Na oportunidade, reiteramos a V.Exa. e demais pares, nossas respeitosas saudações.

Atenciosamente,

Cleber de Faria Silva
Secretário Municipal de Governo

Câmara Municipal de Congonhas
PROTOCOLO GERAL 2009/2024
Data: 20/06/2024 - Horário: 14:39
Legislativo

ACGM

COMUNICAÇÃO INTERNA

CI/PMC/SEMAD Nº 187/2024
De: Secretaria Municipal de Meio Ambiente e Desenvolvimento Rural - SEMAD
Para: Secretaria Municipal de Governo - SEGOV
Data: 17 de Junho de 2024

Prezado(a) Senhor(a),

Em resposta ao documento *Requerimento Nº 126/2024* do Vereador Gerson Daniel de Deus, conforme solicitado, informamos que:

Os serviços de revitalização dos canteiros e manutenção da praça (pintura) da referida Praça localizada na Rua Sabará, no bairro Praia, serão programados para o início do segundo semestre do ano, conforme cronograma estabelecido por esta secretaria.

Ao que refere-se à solicitação de instalação de um Parque Infantil e uma Academia ao Ar Livre na Praça, sugerimos o encaminhamento deste documento para a Secretaria Municipal de Cultura, Esporte, Lazer, Eventos e Turismo, para diligências cabíveis.

Atenciosamente,

Gabriel Santos Westphal
Diretor de Área

Fernando Marques Silva
Secretário Adjunto de Meio Ambiente e Desenvolvimento Rural

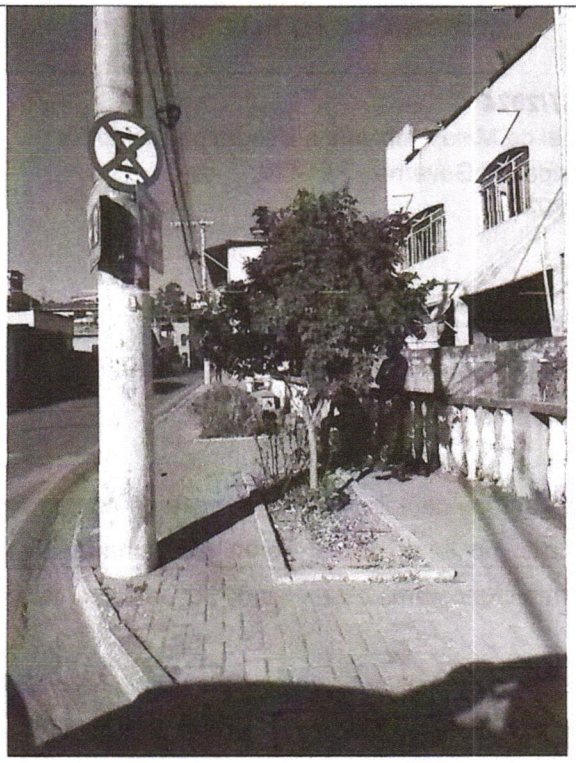

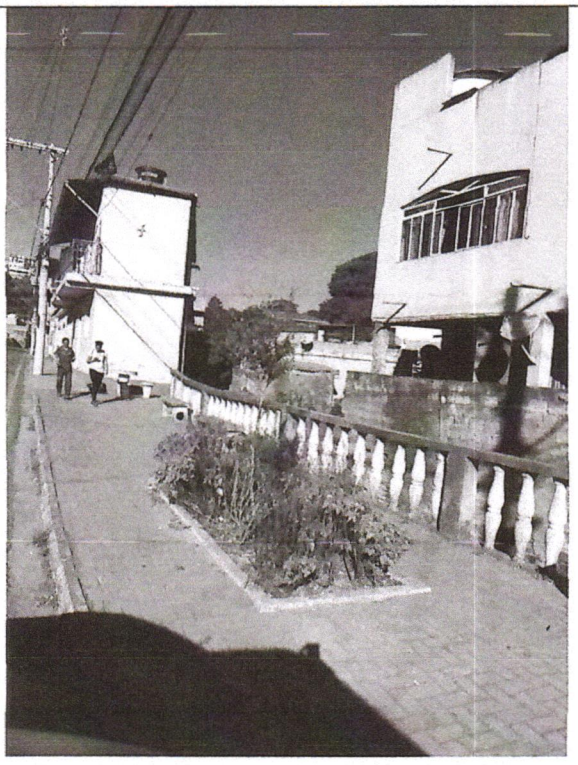

Imagens 1 e 2 – Praça localizada na Rua Sabará, no bairro Praia

REQUERIMENTO Nº 126 /2024

Exmo. Sr.
Igor Souza Costa
Presidente da Câmara Municipal de Congonhas

O Vereador que o presente subscreve, em conformidade com as normas regimentais vigentes, ouvido o Plenário, requer a Vossa Excelência que solicite ao Poder Executivo a reforma geral da Praça Sabará, localizada no Bairro Praia, bem como seja instalado *Parque Infantil e Academia ao Ar Livre*.

A referida praça está localizada numa região estratégica da nossa cidade, mas que não possui um espaço de lazer adequado, visto que a praça está totalmente deteriorada, necessitando de uma revitalização.

Para que a Praça tenha maior funcionalidade e humanização, além da melhoria estrutural e de jardinagem, solicitamos que seja instalado um Parque infantil, para as crianças se divertirem e que seja instalada uma Academia ao Ar Livre, para que todas as gerações possam fazer seus exercícios físicos que é sinônimo de entretenimento e saúde.

Congonhas, 3 de junho de 2024.

Gerson Daniel de Deus
Vereador

Câmara Municipal de Congonhas
PROTOCOLO GERAL 1879/2024
Data: 04/06/2024 - Horário: 08:35
Legislativo