Câmara Municipal de Cascavel

ESTADO DO PARANÁ

CÂMARA MUNICIPAL DE CASCAVEL
Recebido em: 21/02/25
Protocolo

INDICAÇÃO Nº 340 , DE 2025.
(Proponente: Vereador Rondinelle Batista/Novo)

Excelentíssimo Senhor Presidente da Câmara Municipal de Cascavel.

INDICO nos termos do art. 143 do Regimento Interno desta Casa de Leis, seja encaminhado expediente a Secretaria Municipal de Meio Ambiente - SEMA, solicitando a realização de limpeza e roçada do mato no terreno da Prefeitura Municipal de Cascavel, Q: 06, L: 18 do Loteamento Urussanga Jardim, Localizado na Rua Arquitetura, no Bairro Universitário.

É a Indicação. Sala das Sessões.
Cascavel, 21 de fevereiro de 2025.

Rondinelle Batista
Vereador/Novo

Justificativa

O abandono do referido lote tem causado sérios transtornos à comunidade, pois colabora para o descarte indevido de lixo no local, além de acumular água, criando focos para a proliferação do mosquito da dengue. A presença de usuários de entorpecentes também tem gerado insegurança, e o grande fluxo de crianças brincando na rua expõe ainda mais riscos. É urgente tomar medidas para combater esses problemas e garantir a saúde e segurança da população local.

Conto com a especial atenção a esta solicitação, e aguardo resposta para darmos ciência aos moradores que nos cobram providencias.



CONFERIDO
DIRETORIA LEGISLATIVA

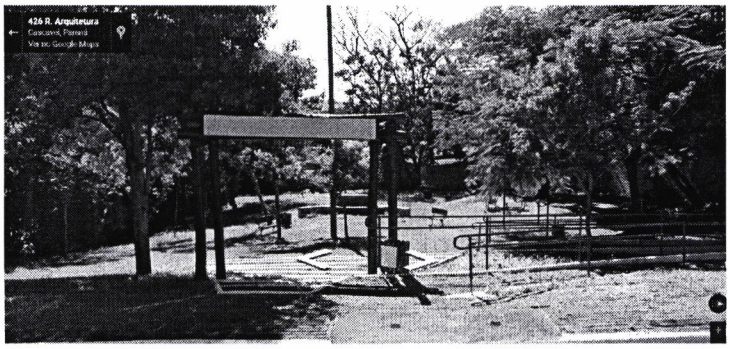

Depois

