Câmara Municipal de Cascavel
ESTADO DO PARANÁ

CÂMARA MUNICIPAL DE CASCAVEL
Recebido em 10/04/18
Protocolo

INDICAÇÃO Nº 324 DE 2018.
(Proponente: Vereador Policial Madril/PMB)

Excelentíssimo Senhor Presidente da Câmara Municipal de Cascavel

INDICA, nos termos que regem o art. 116 do Regimento Interno desta Casa de Leis, seja encaminhado expediente Poder Público Municipal, perante a Secretaria de Serviços e Obras Públicas, solicitando seja realizada limpeza e reforma dos bueiros (boca de lobo) das seguintes ruas do Bairro Morumbi:

- Rua Serra da Santana em frente ao nº 1586;
- Rua Serra Negra em frente ao nº 1661;
- Rua Serra Negra em frente ao nº 1705;
- Rua Serra Negra em frente ao nº 655;
- Rua Serra Negra em frente ao nº 1682;
- Rua Gávea esquina com a Rua Monte Negro;
- Rua Gávea em frente ao nº 1754;
- Rua Gávea em frente ao nº 1735;
- Rua Gávea em frente ao nº 1779;
- Rua São Joaquim em frente ao nº 1881;
- Rua São Joaquim em frente ao nº 1911;
- Rua São Roque em frente ao nº 299;
- Rua São Roque em frente ao nº 335;
- Rua São Roque em frente ao nº 1119, dois um em frente ao outro (Unidade Básica de Saúde Morumbi);
- Rua Serra das Furnas em frente ao nº 1574;
- Rua Serra das Furnas em frente ao nº 1507(dois um em frente ao outro);
- Rua Serra das Furnas em frente ao nº 1574 (dois um em frente ao outro);
- Rua Serra das Furnas em frente ao nº 1580;
- Rua Serra da Esperança em frente ao nº 1732;
- Rua Serra das Furnas em frente ao nº 1580 (dois um em frente ao outro);
- Rua Serra das Furnas em frente ao nº 1830;

CONFERIDO DIRETORIA LEGISLATIVA

- Rua Serra das Furnas em frente ao nº 1746;
- Rua Serra das Furnas em frente ao nº 1721;
- Rua Serra das Furnas em frente ao nº 1790;
- Rua Serra das Furnas em frente ao nº 2344;
- Rua São Joaquim em Frente ao nº 1570;
- Rua Bocaina em frente ao nº 2373;
- Rua Pedra Branca em frente ao nº 866 (dois um em frente ao outro);
- Rua Gávea em frente ao nº 1391 (dois um em frente ao outro);
- Rua Serra da Santana em frente ao nº 1273;
- Rua Pedra Branca em frente ao nº 505;
- Rua Pedra Branca em frente ao nº 537;
- Rua Serra da Esperança em frente ao nº 1112;
- Rua Pedra Branca em frente ao nº 470;
- Rua Pedra Branca em frente ao nº 424;
- Rua Serra das Furnas frente ao nº l 998;
- Rua Serra da Santana em frente ao nº 1293;
- Rua Pedra Branca em frente ao nº l 370;
- Rua Pedra Branca em frente ao nº l224 (dois um em frente ao outro);
- Rua Pedra Branca em frente ao nº 112;
- Rua Corbélia em frente ao nº l799;
- Rua Corbélia em frente ao nº 850;
- Rua Serra do Purunã em frente ao nº 379;
- Rua Serra do Purunã em frente ao nº 380;
- Rua Serra do Purunã em frente ao nº 299;
- Rua Araraquara em frente ao nº 220;
- Rua Serra do Purunã em frente ao nº 189;
- Rua Serra do Purunã em frente ao nº 110.

É a Indicação. Sala de Sessões.
Cascavel, 10 de abril de 2018

P. Madril
Policial Madril
Vereador / PMB

Justificação:

A presente indicação tem a finalidade de solicitar, que seja feito a manutenção dos bueiros (bocas de lobos) nas referidas ruas.

Conforme se depreende de fotografias anexas, é possível verificar a necessidade de limpeza e reforma, as quais encontram- se com acumulo de lixo, sendo que em dias de chuvas não há o escoamento das águas pluviais, visando a segurança dos moradores, é necessário a reforma das tampas quebras, pois as mesmas estão abertas comprometendo a segurança dos pedestres.

COMUNICADO DIRETORIA LEGISLATIVA

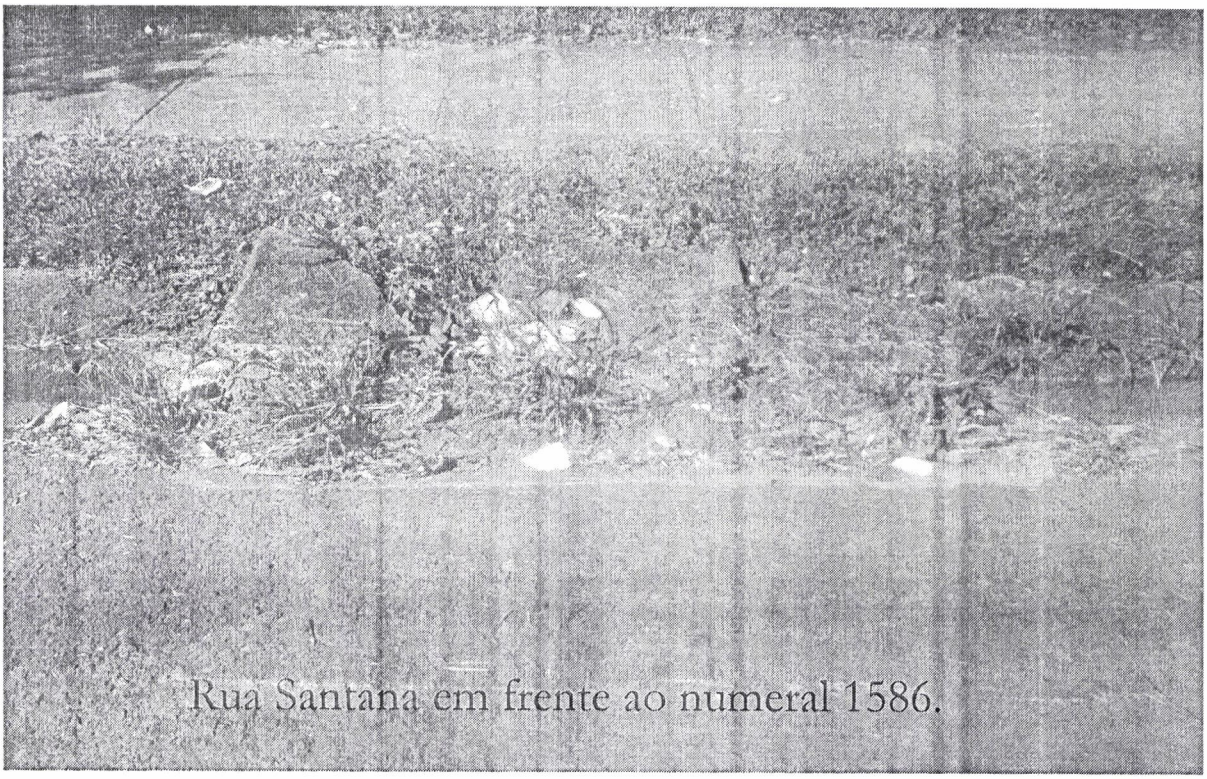

Rua Santana em frente ao numeral 1586.

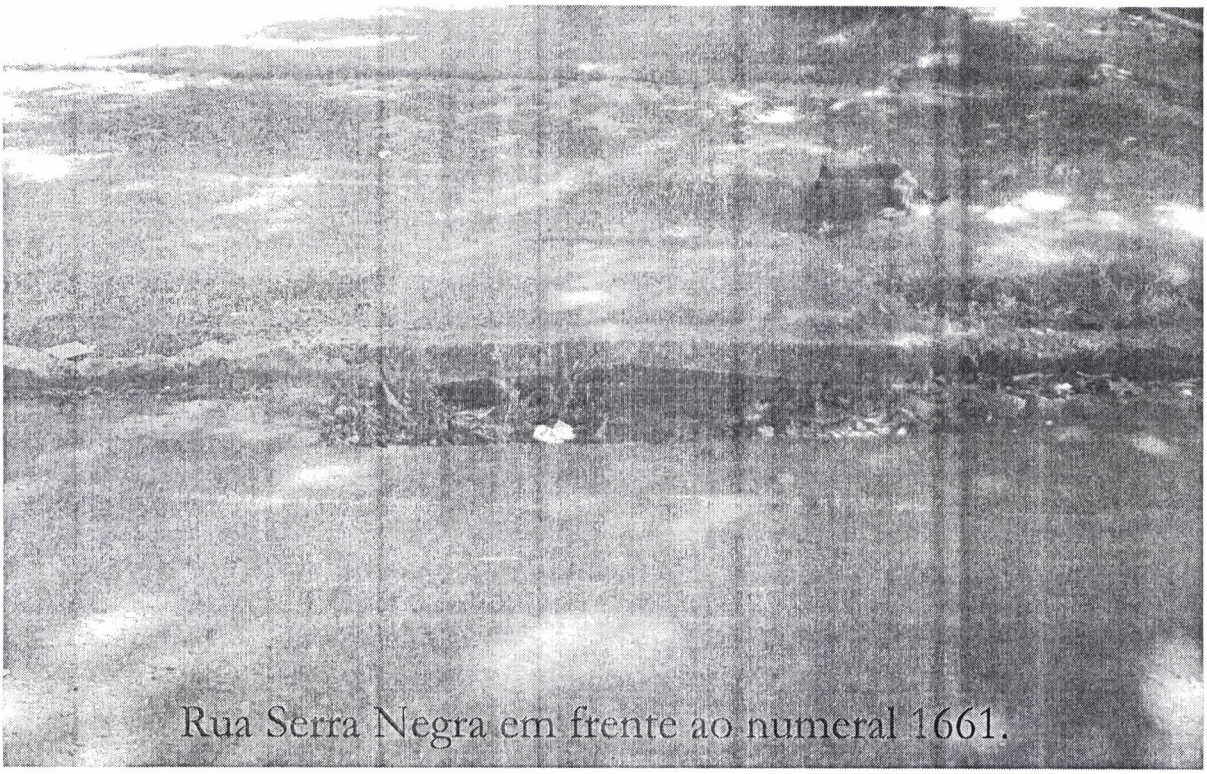

Rua Serra Negra em frente ao numeral 1661.

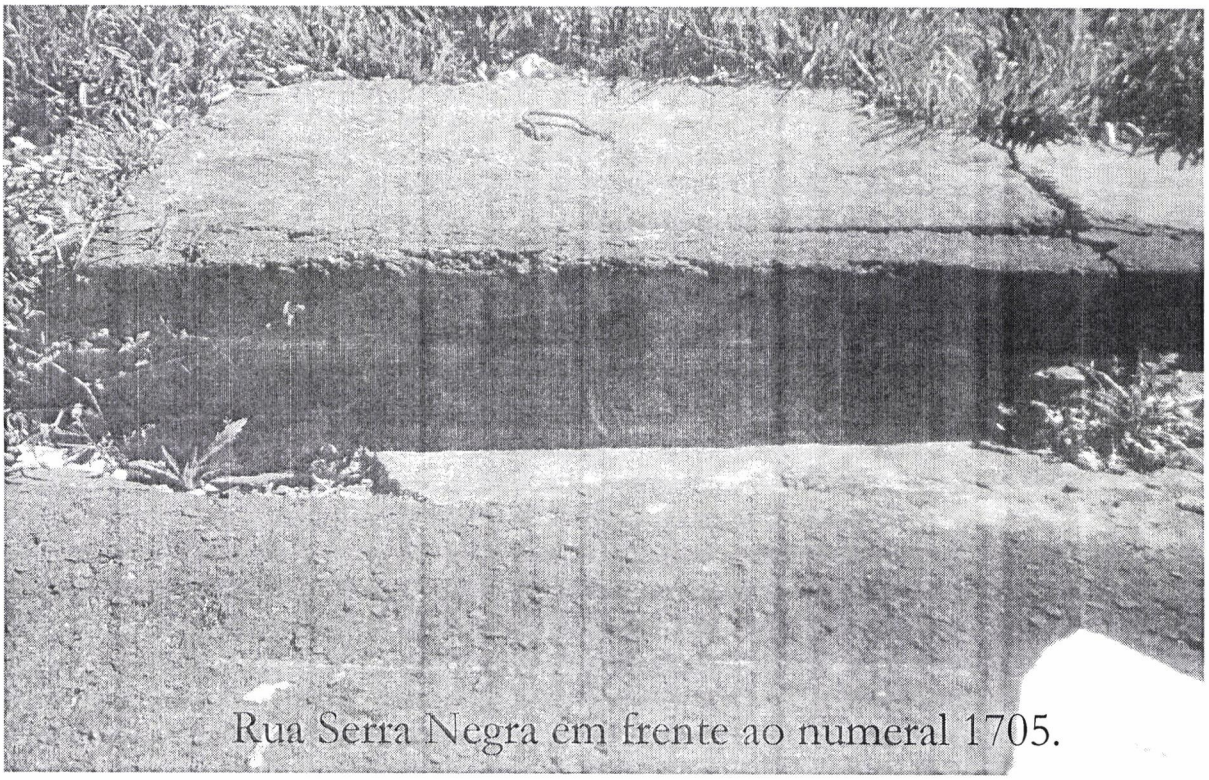

Rua Serra Negra em frente ao numeral 1705.

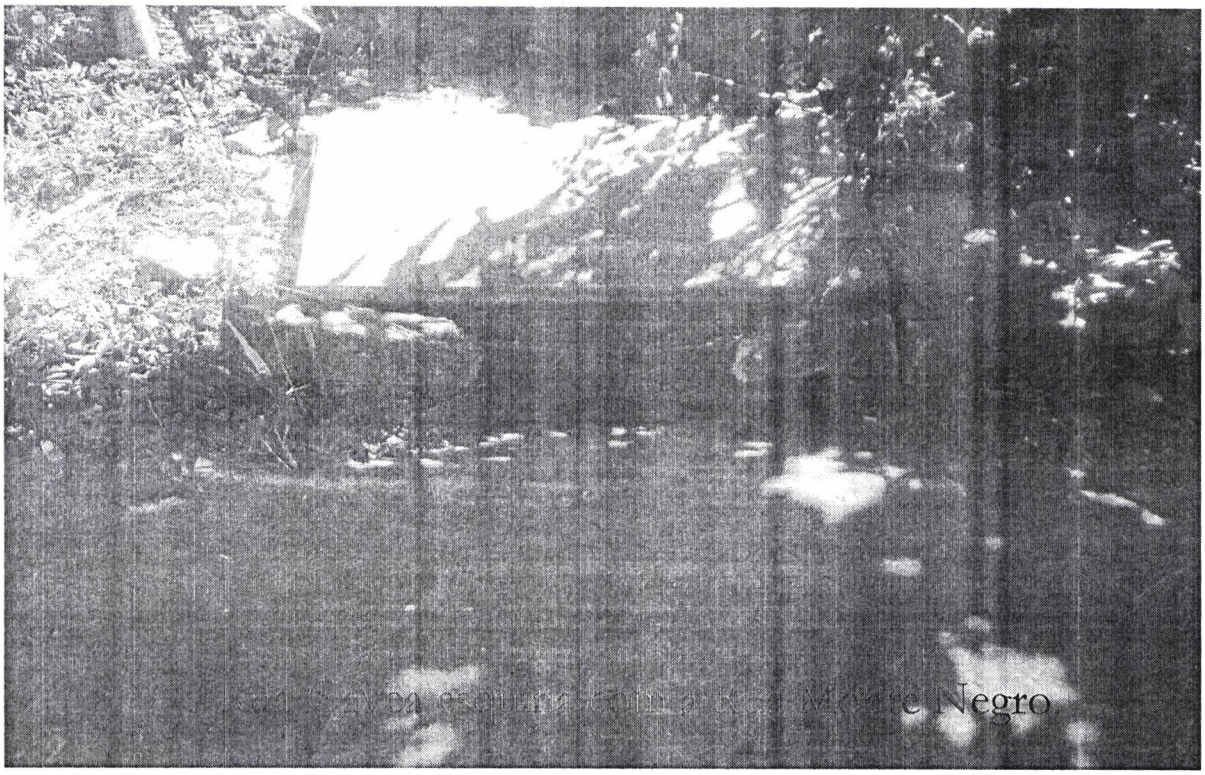

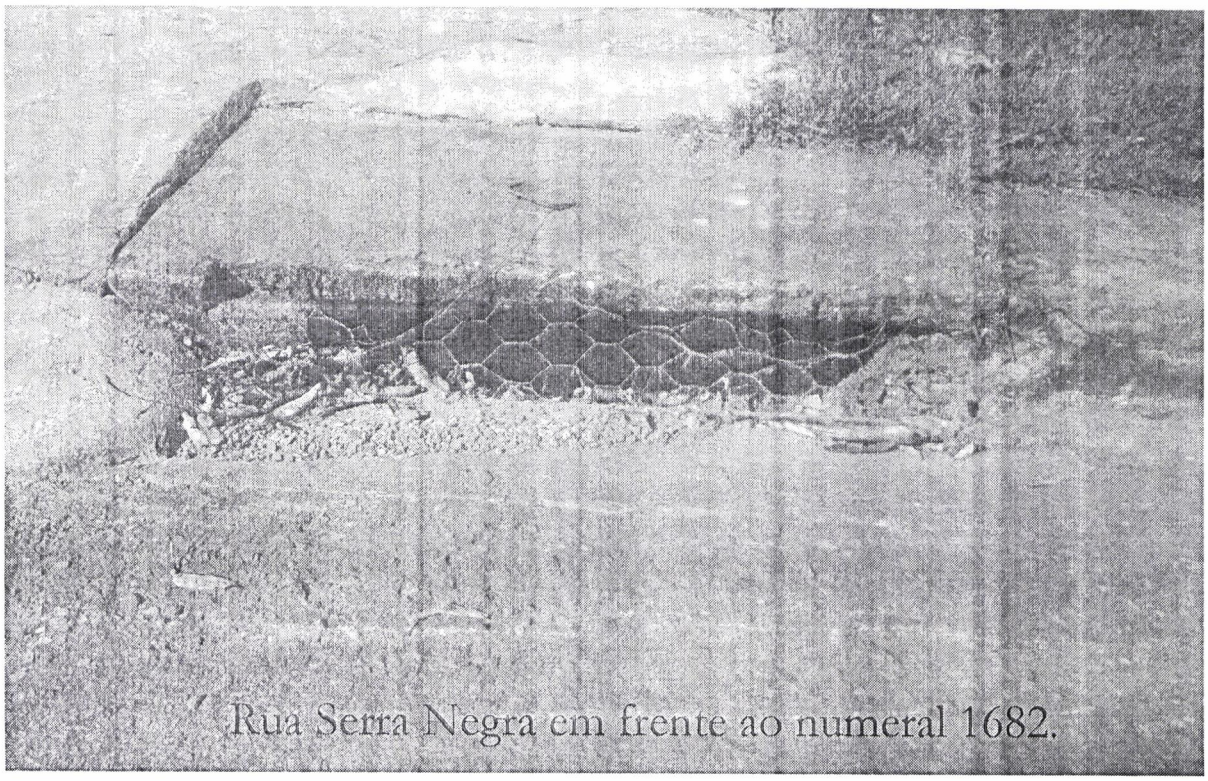

Rua Serra Negra em frente ao numeral 1682.



Rua Serra Negra em frente ao numeral 655.



Rua Gávea em frente ao numeral 1754.

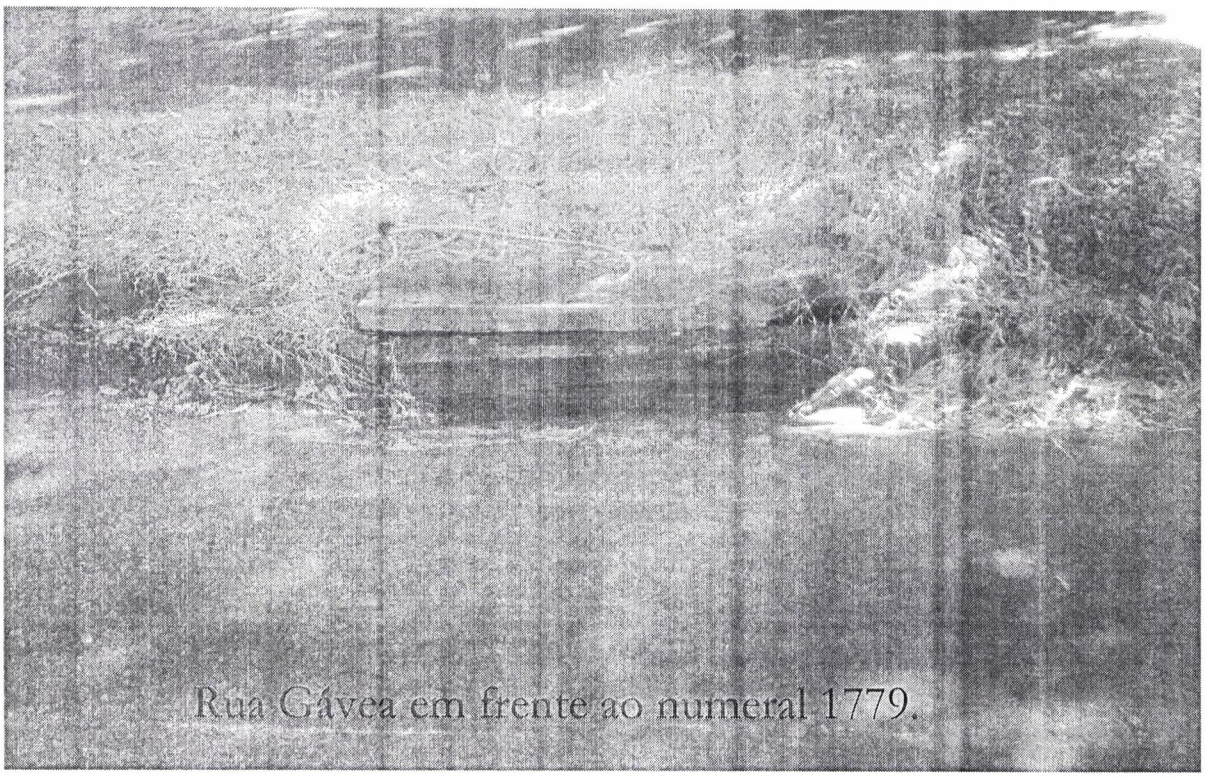

Rua Gávea em frente ao numeral 1779.



Rua Gávea em frente ao numeral 1735.

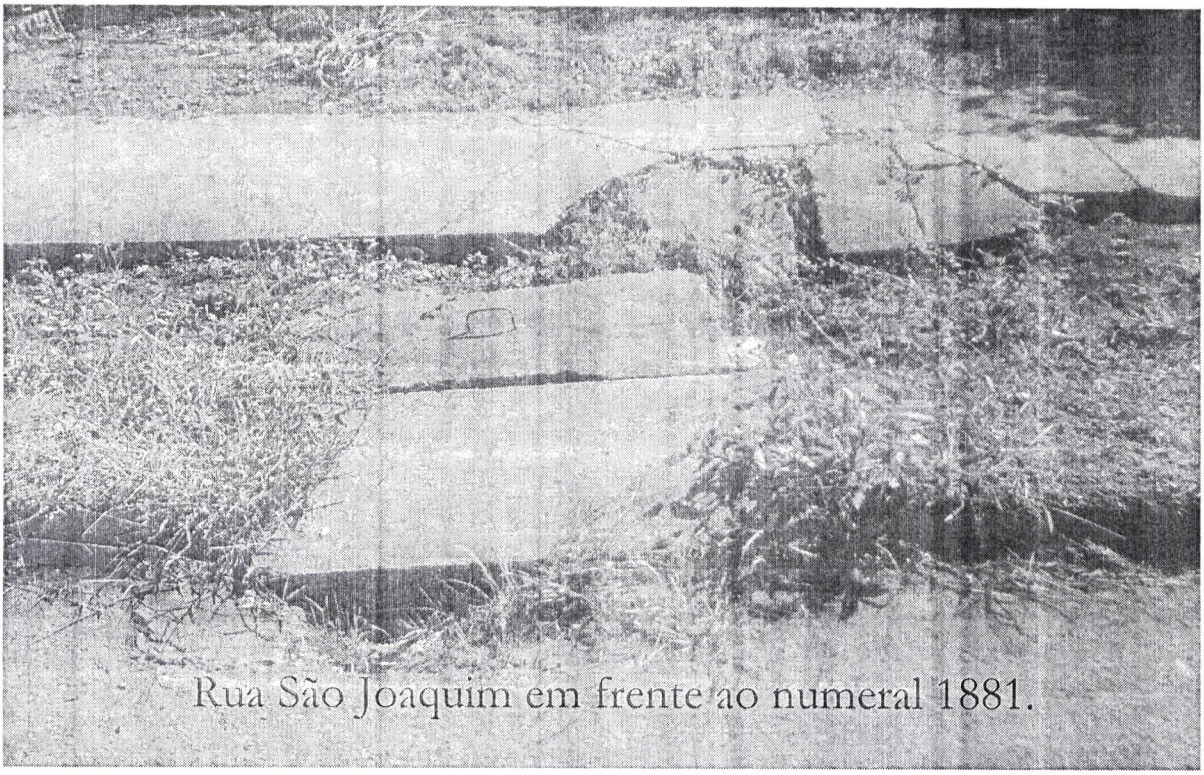

Rua São Joaquim em frente ao numeral 1881.

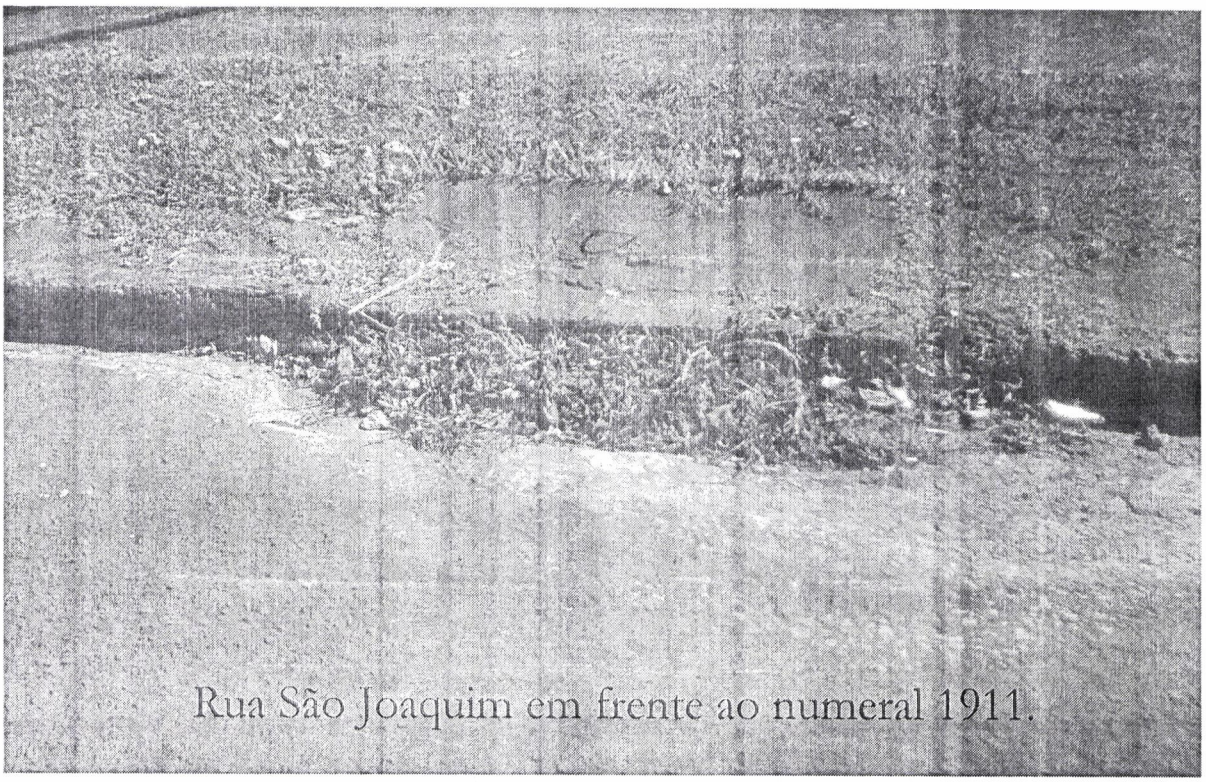

Rua São Joaquim em frente ao numeral 1911.

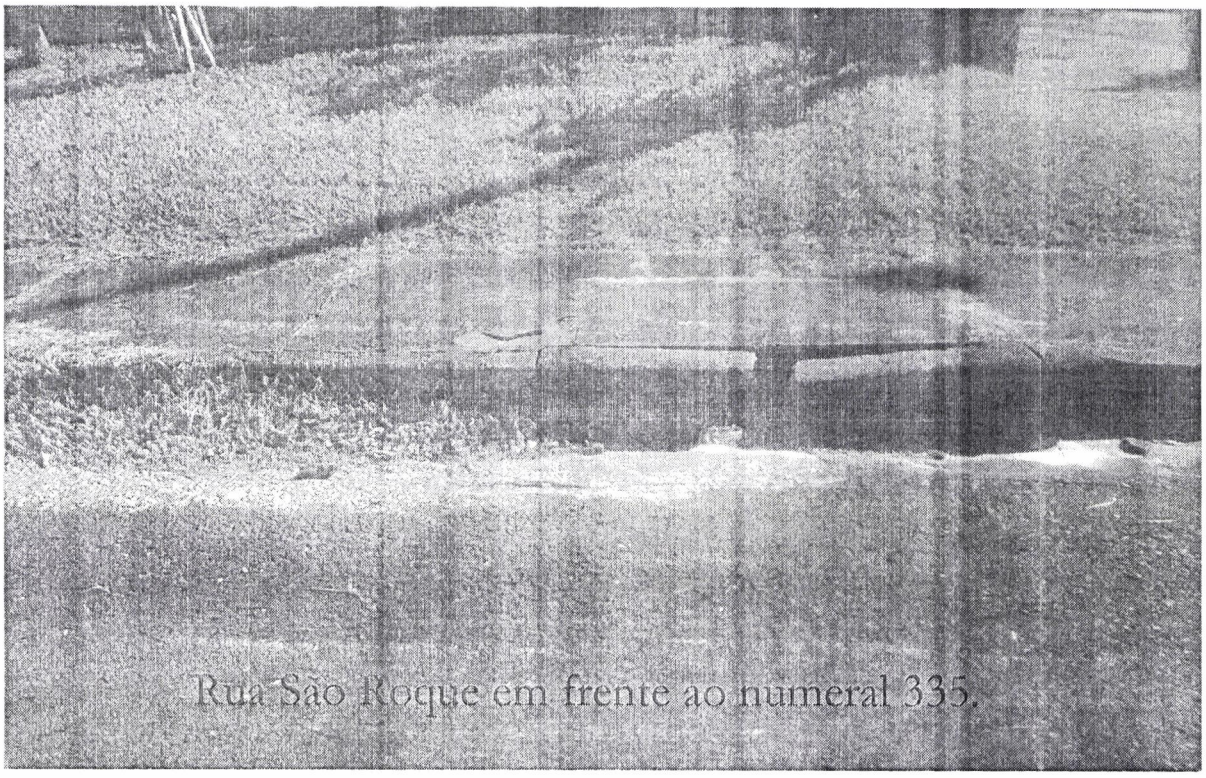

Rua São Roque em frente ao numeral 335.

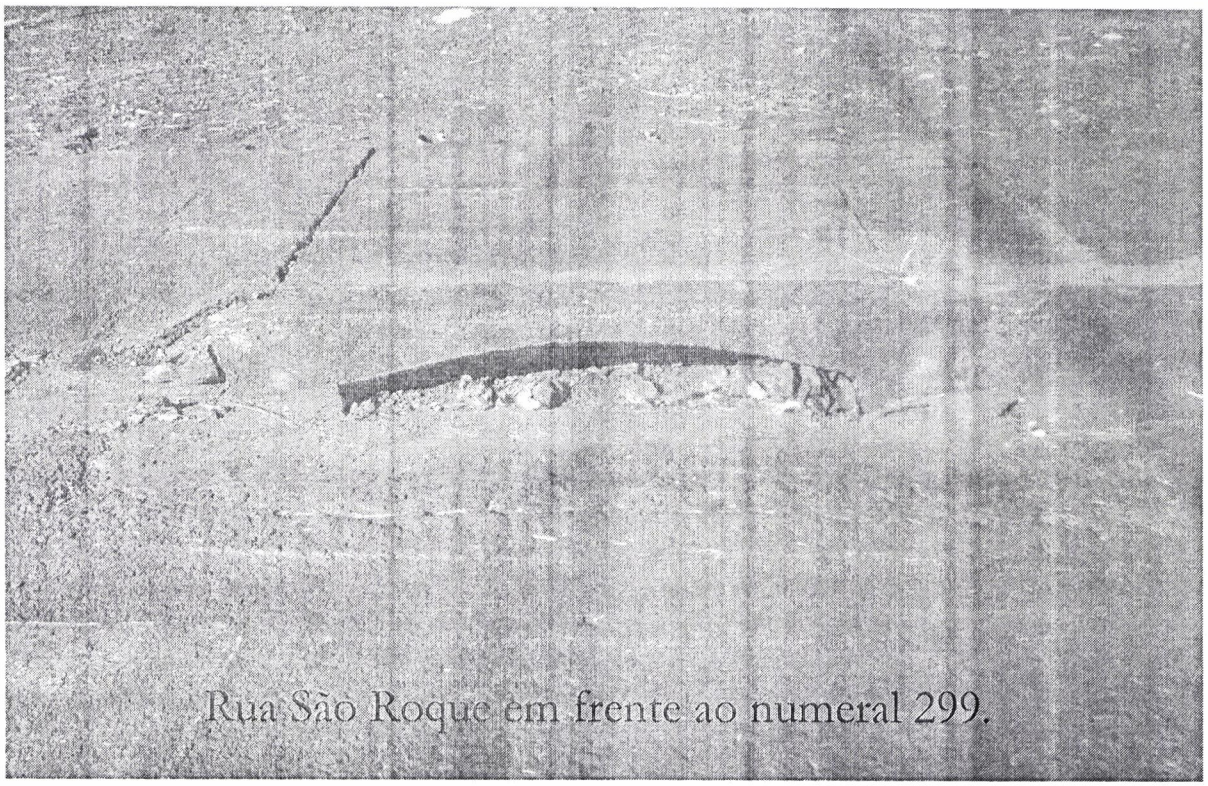

Rua São Roque em frente ao numeral 299.



Rua São Roque em frente ao numeral 1119 (Unidade Básica de Saúde Morumbi).



Rua São Roque em frente ao numeral 1119 (Unidade Básica de Saúde Morumbi).

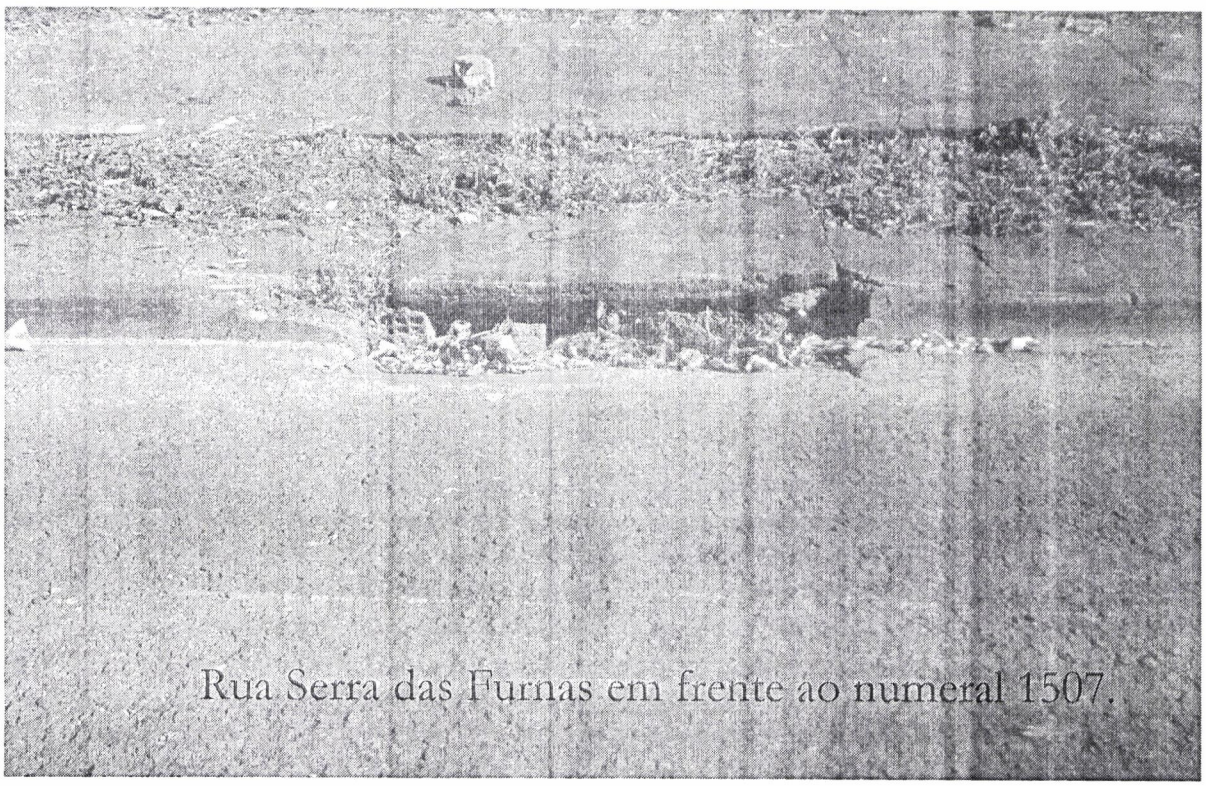

Rua Serra das Furnas em frente ao numeral 1507.

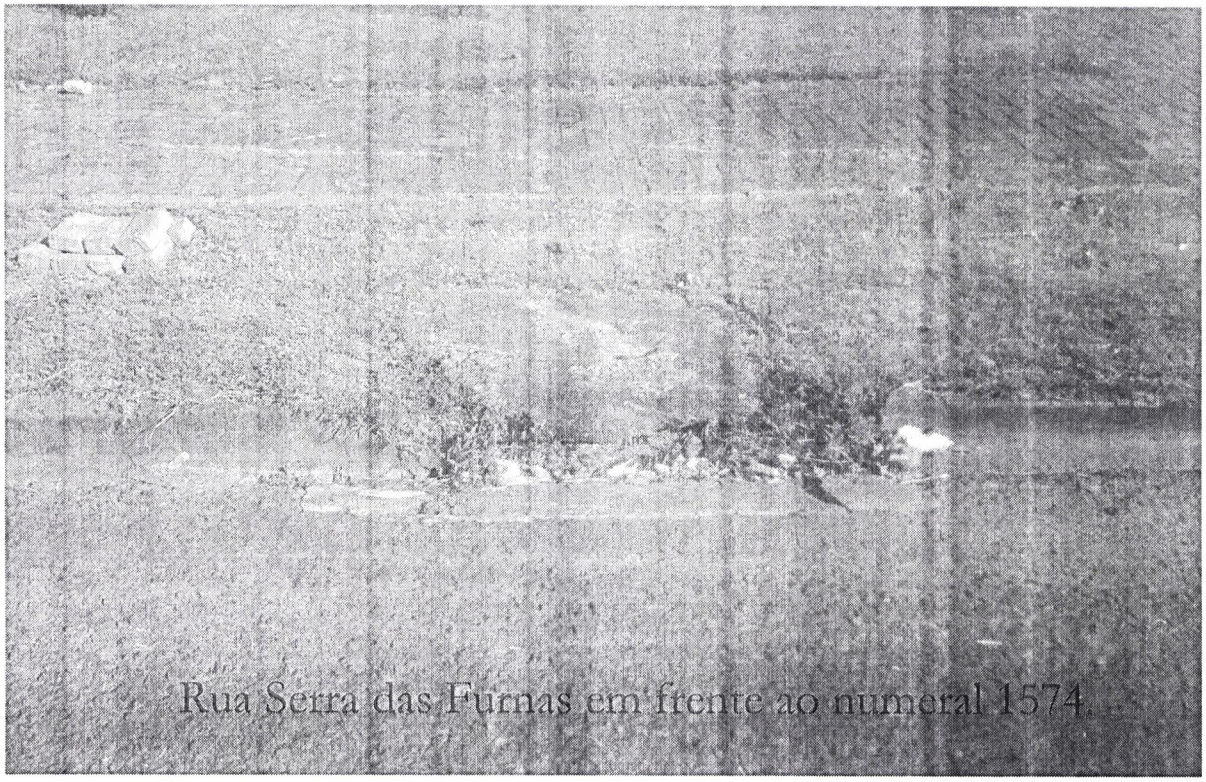

Rua Serra das Furnas em frente ao numeral 1574.

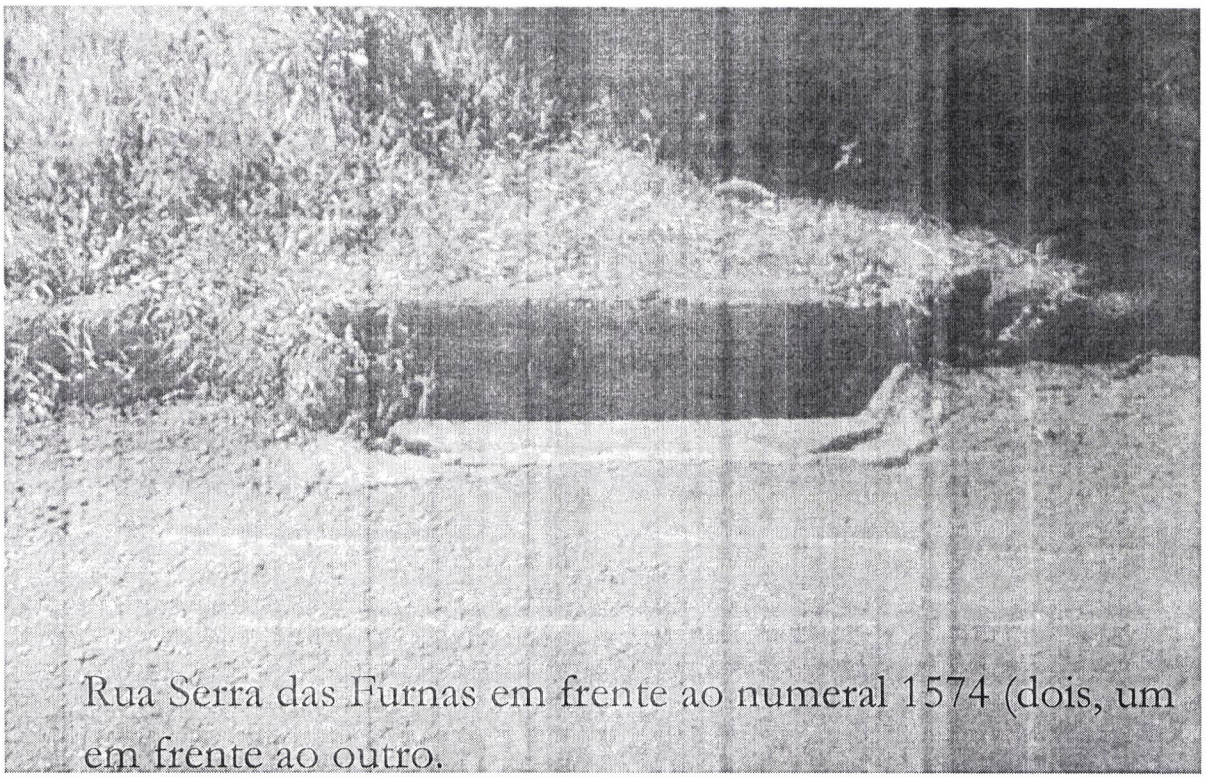

Rua Serra das Furnas em frente ao numeral 1574 (dois, um em frente ao outro.

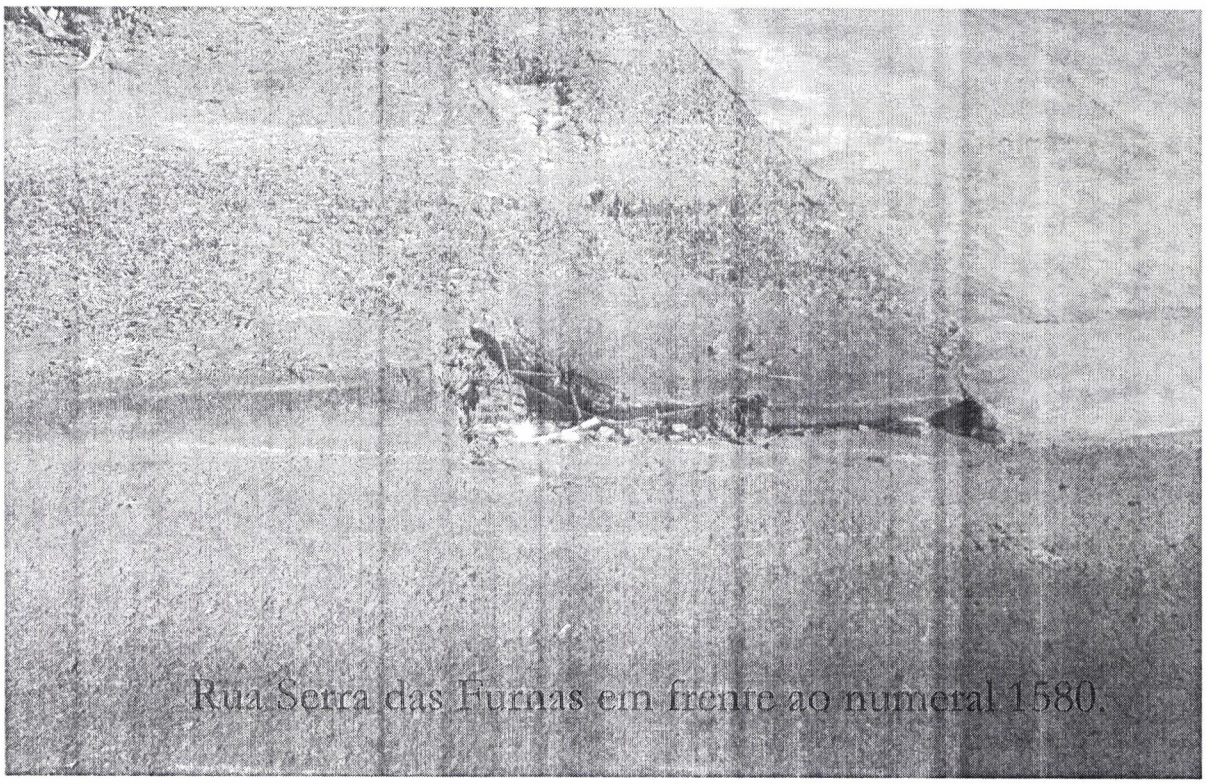

Rua Serra das Furnas em frente ao numeral 1580.



Rua Serra das Furnas em frente ao numeral 1580 (dois um em frente ao outro).


Rua Serra da Esperança 1


S.Furnas 1507

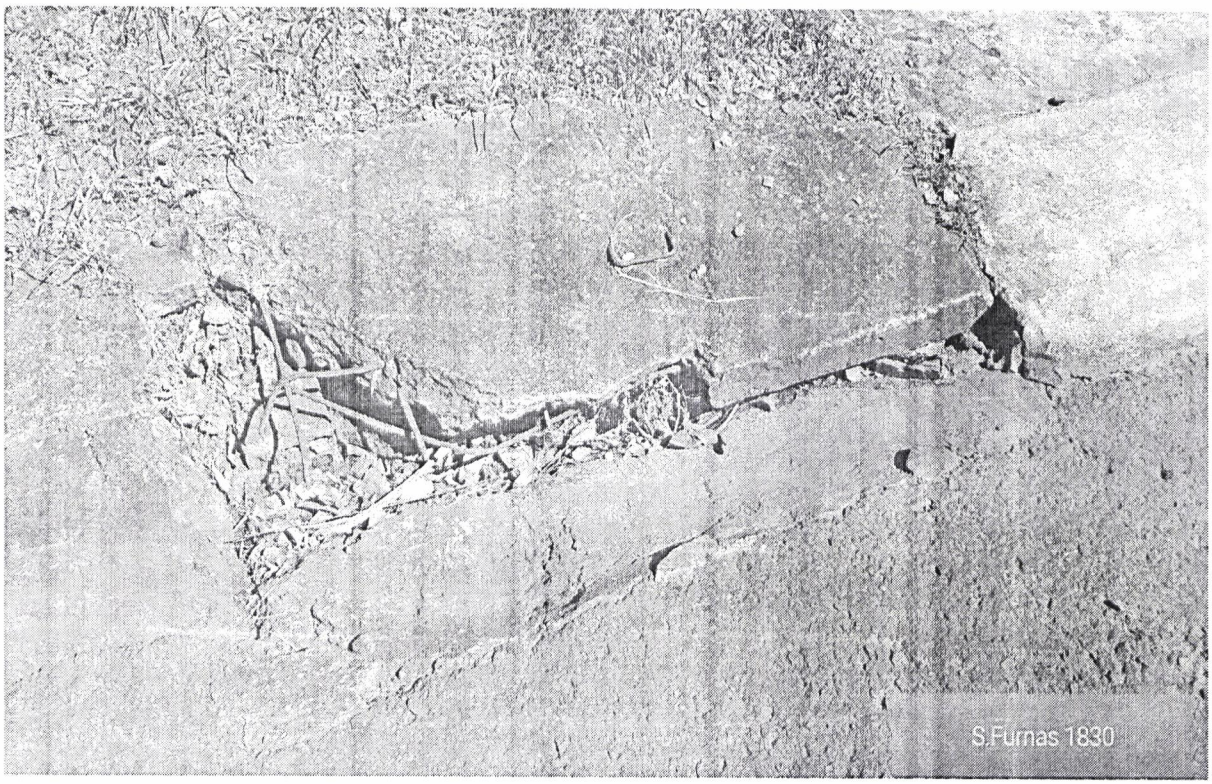
S.Furnas 1830

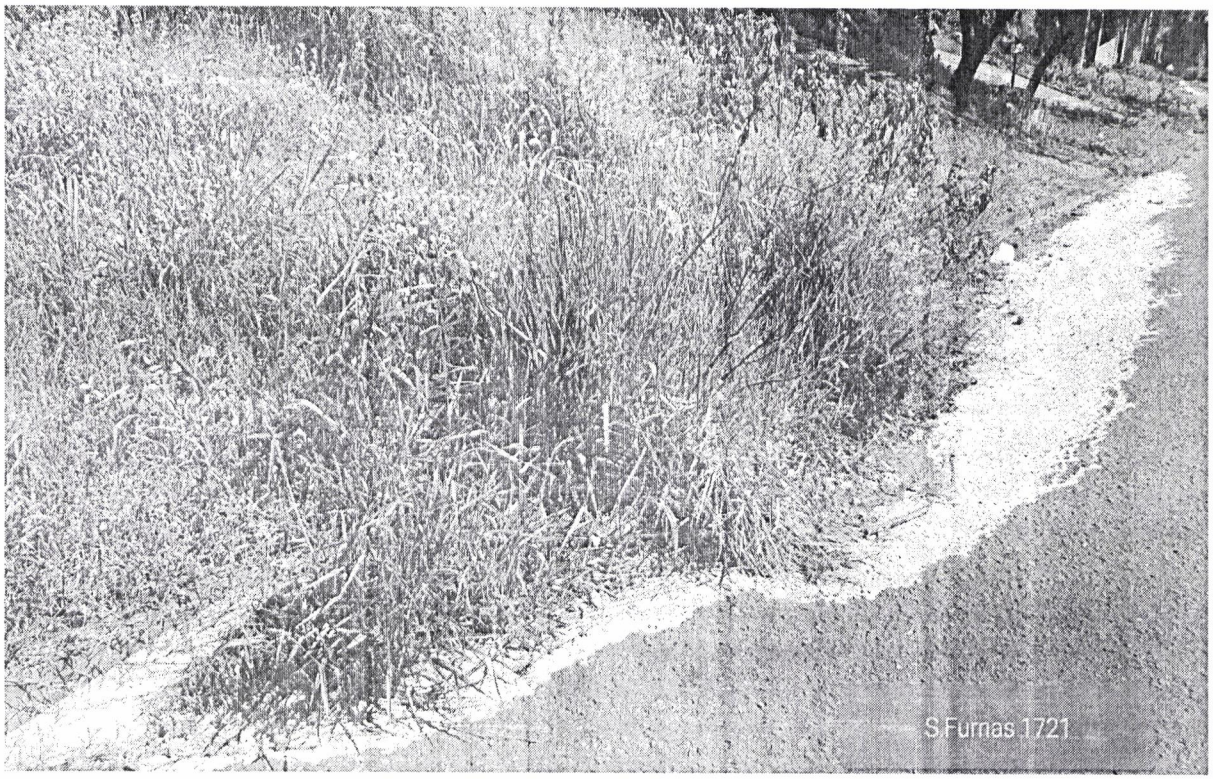
S.Furnas 1721


S.Furnas 1746 recapa

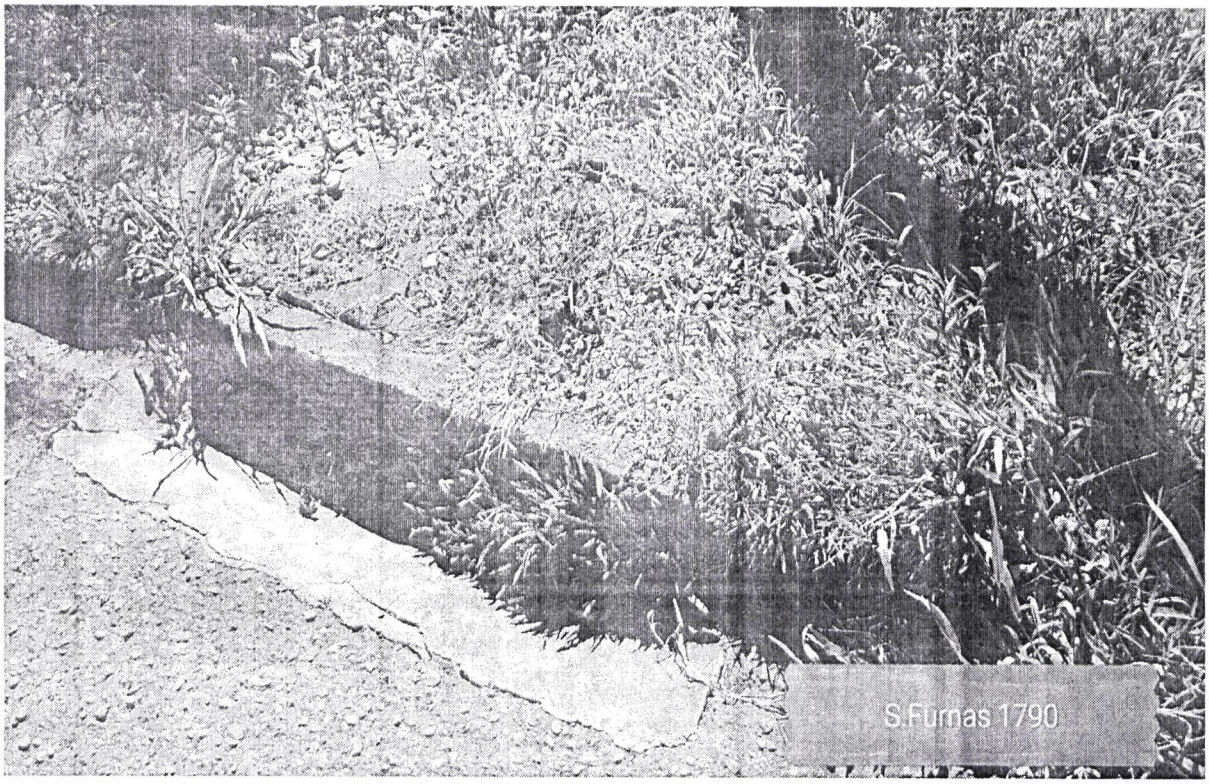
S.Furnas 1790

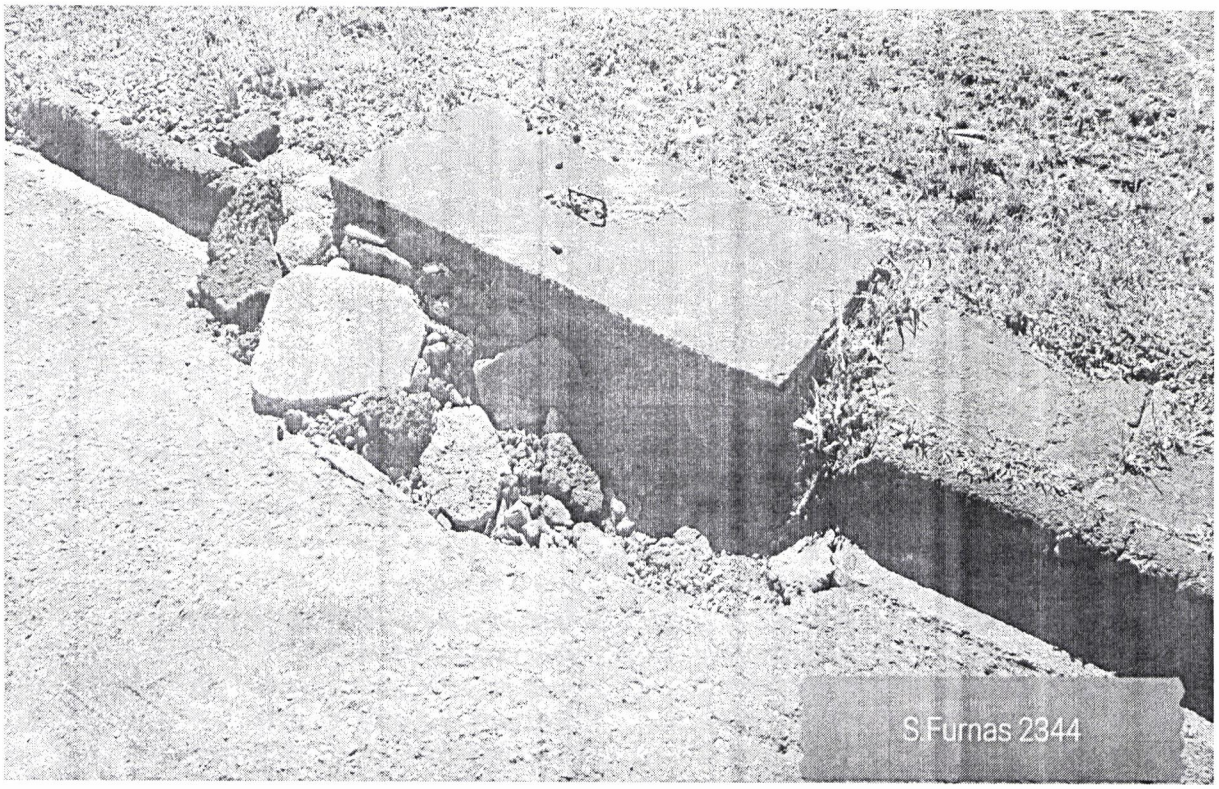
S.Furnas 2344

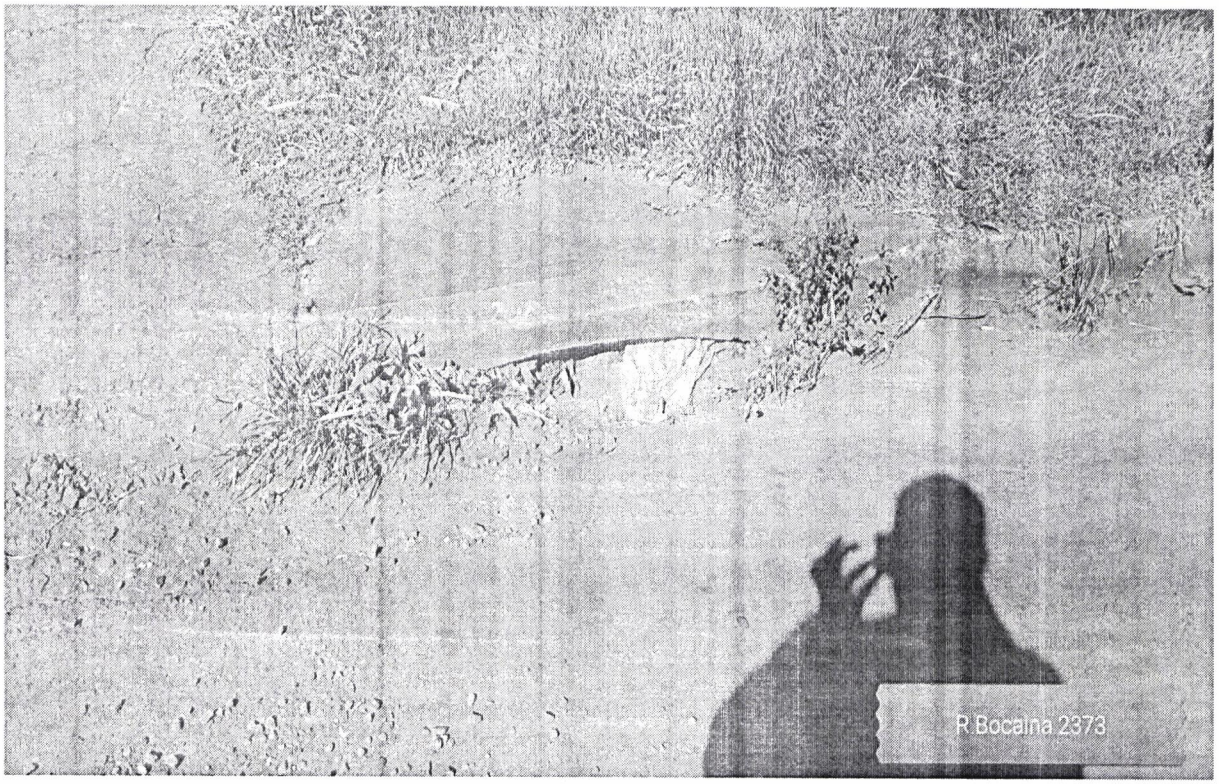
R Bocaina 2373

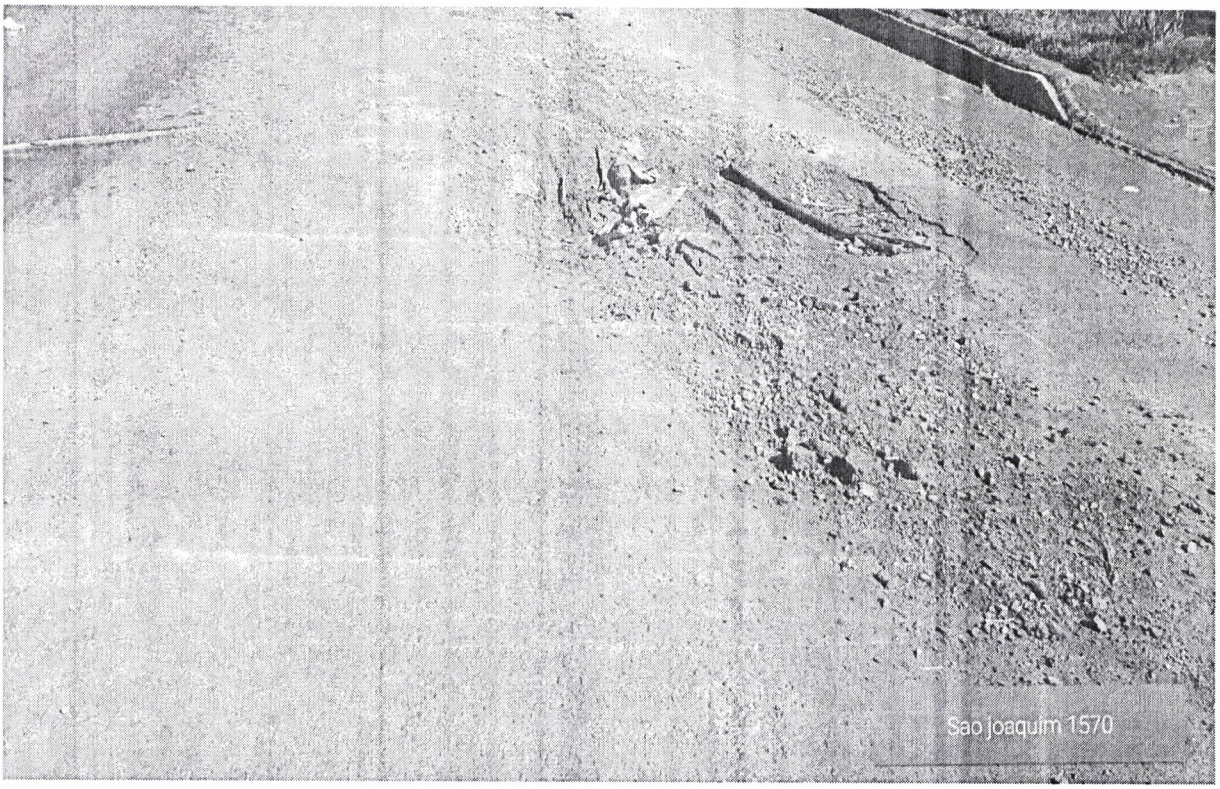
Sao Joaquim 1570


P.branca 866


P.Branca 866

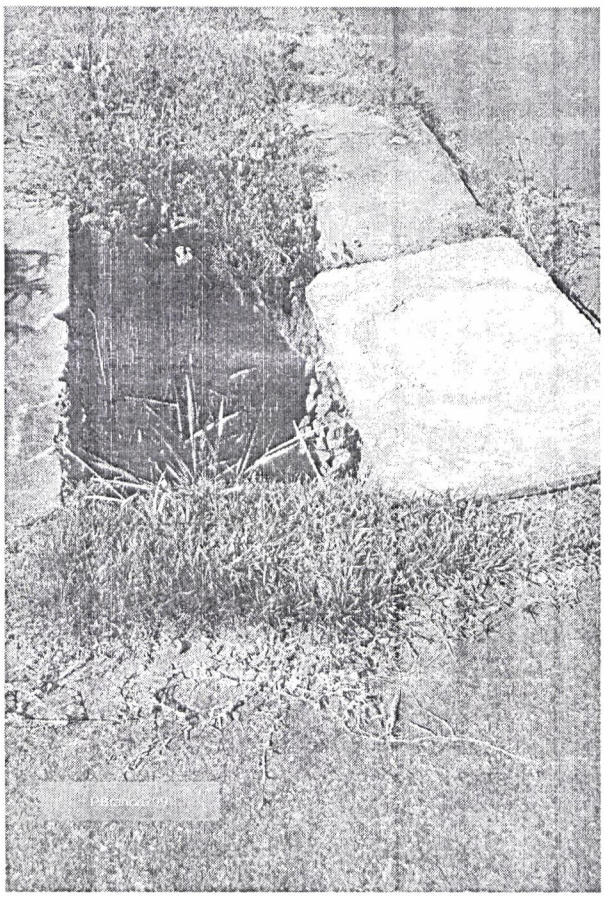

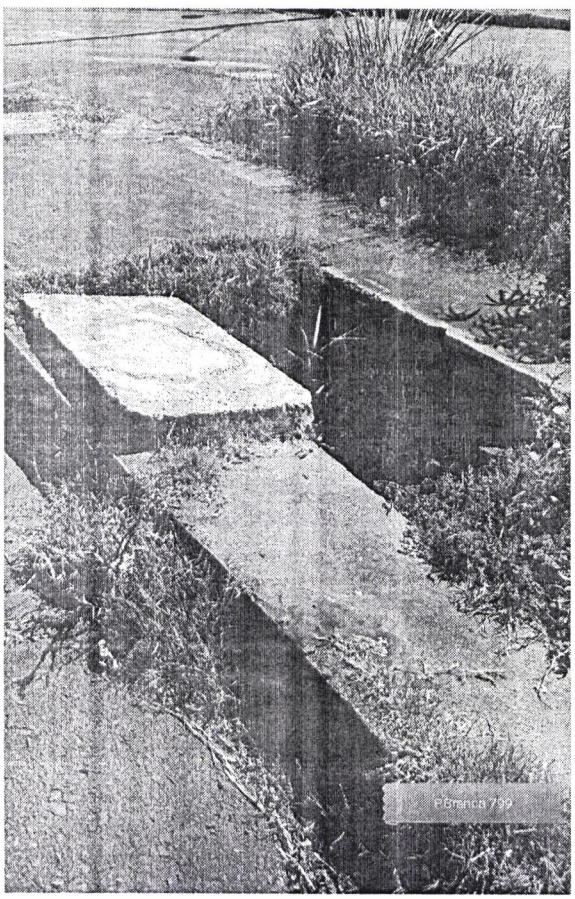
P.Branca 799


R.Gavea 1391

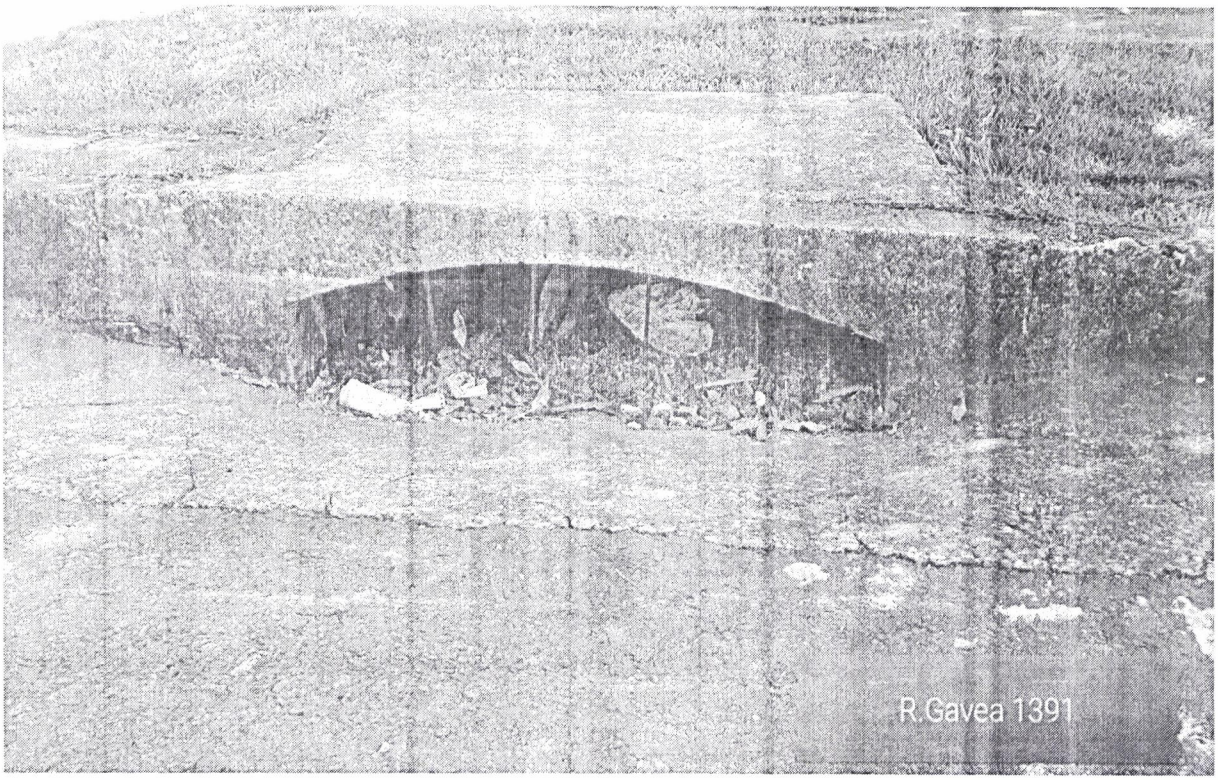
R.Gavea 1391

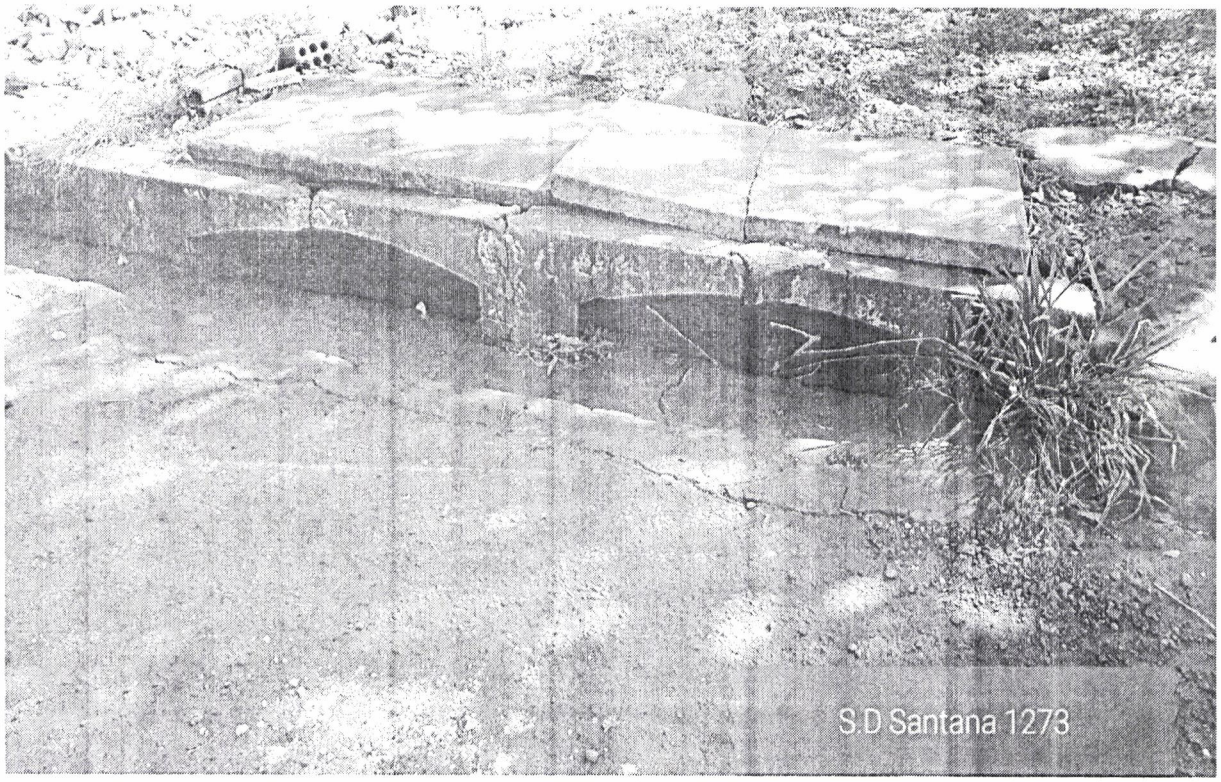
S.D Santana 1273

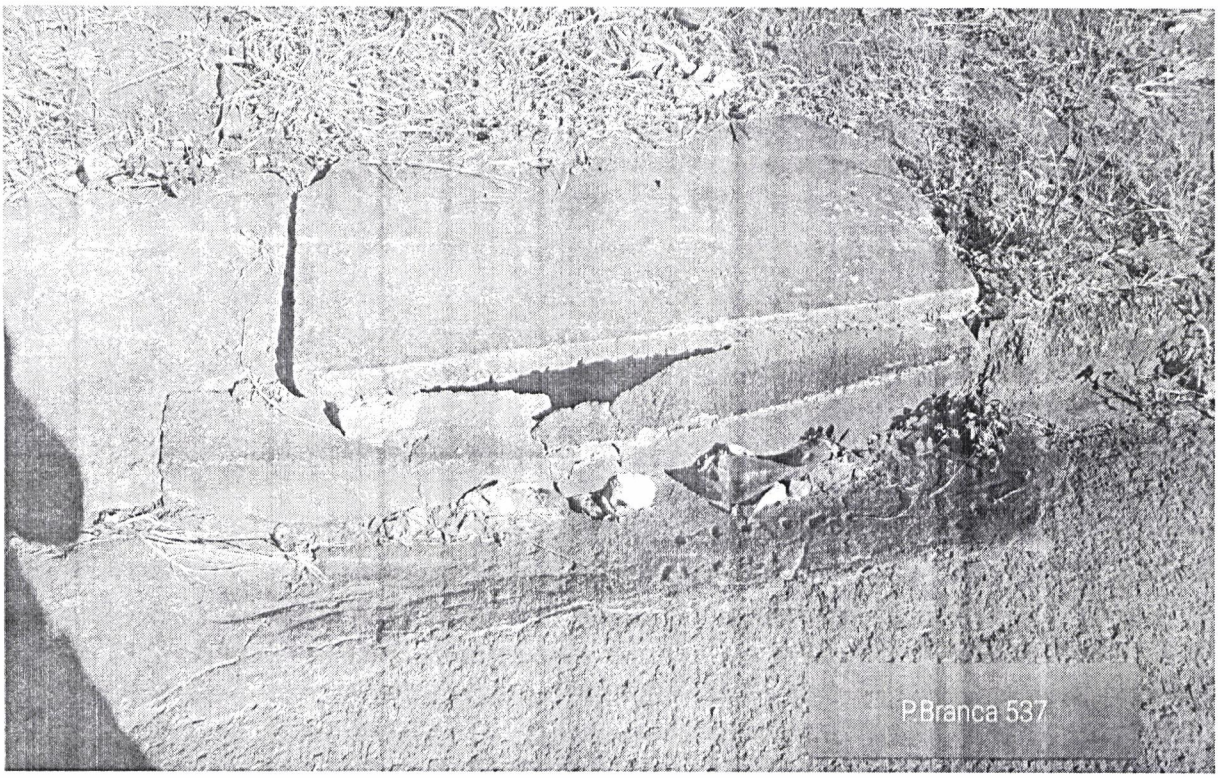
P.Branca 537

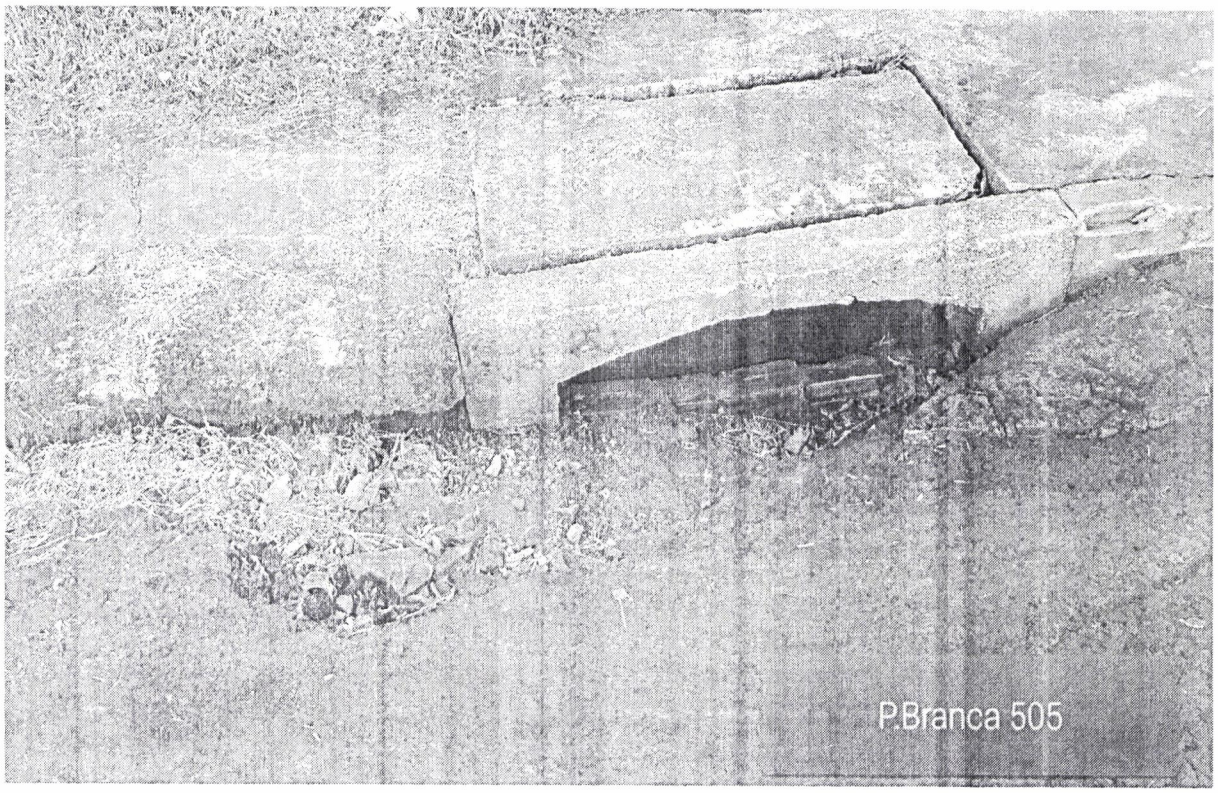
P.Branca 505

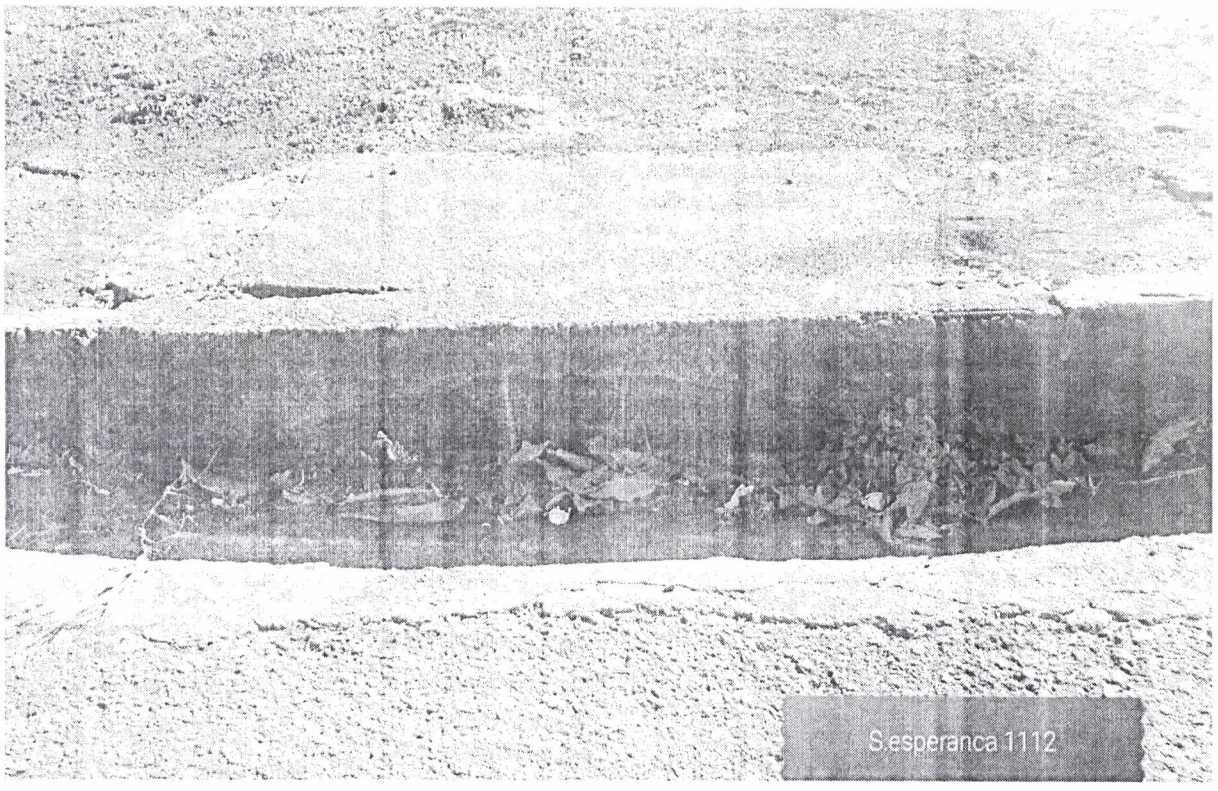
S.esperanca 1112

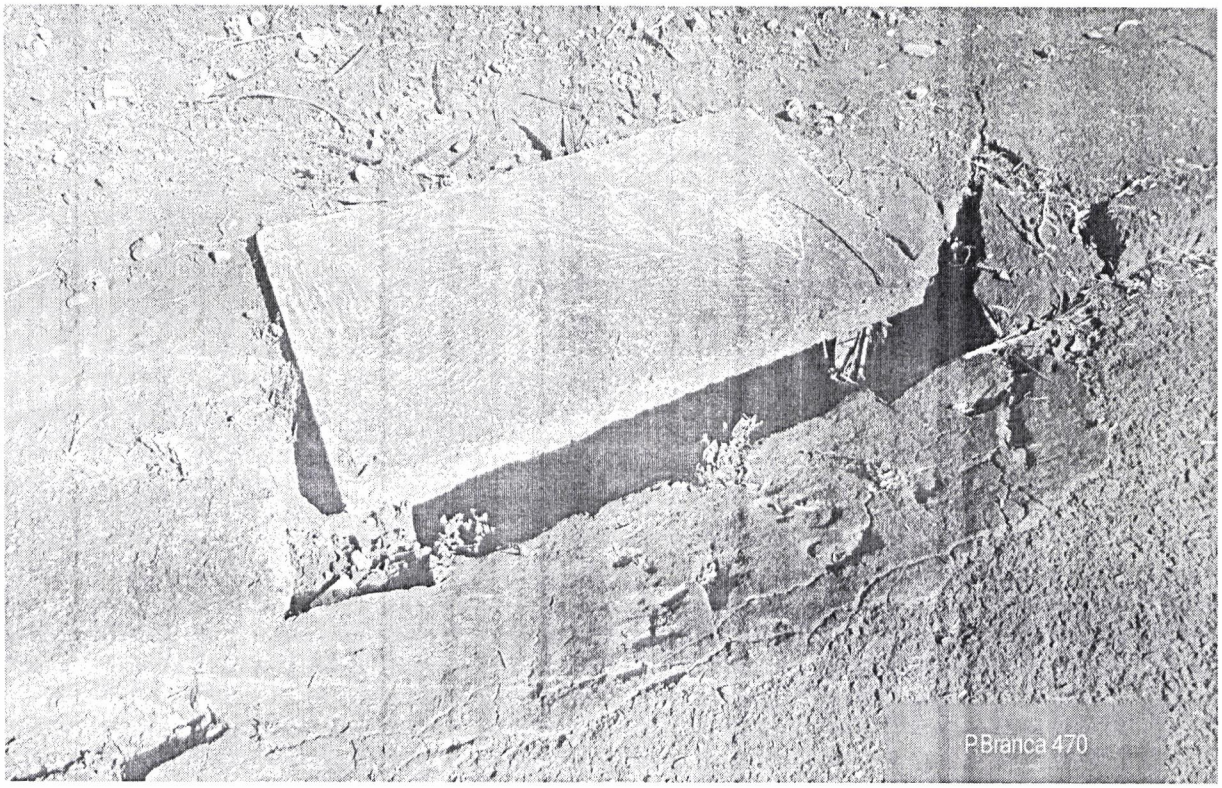
PBranca 470


Pbranca 424

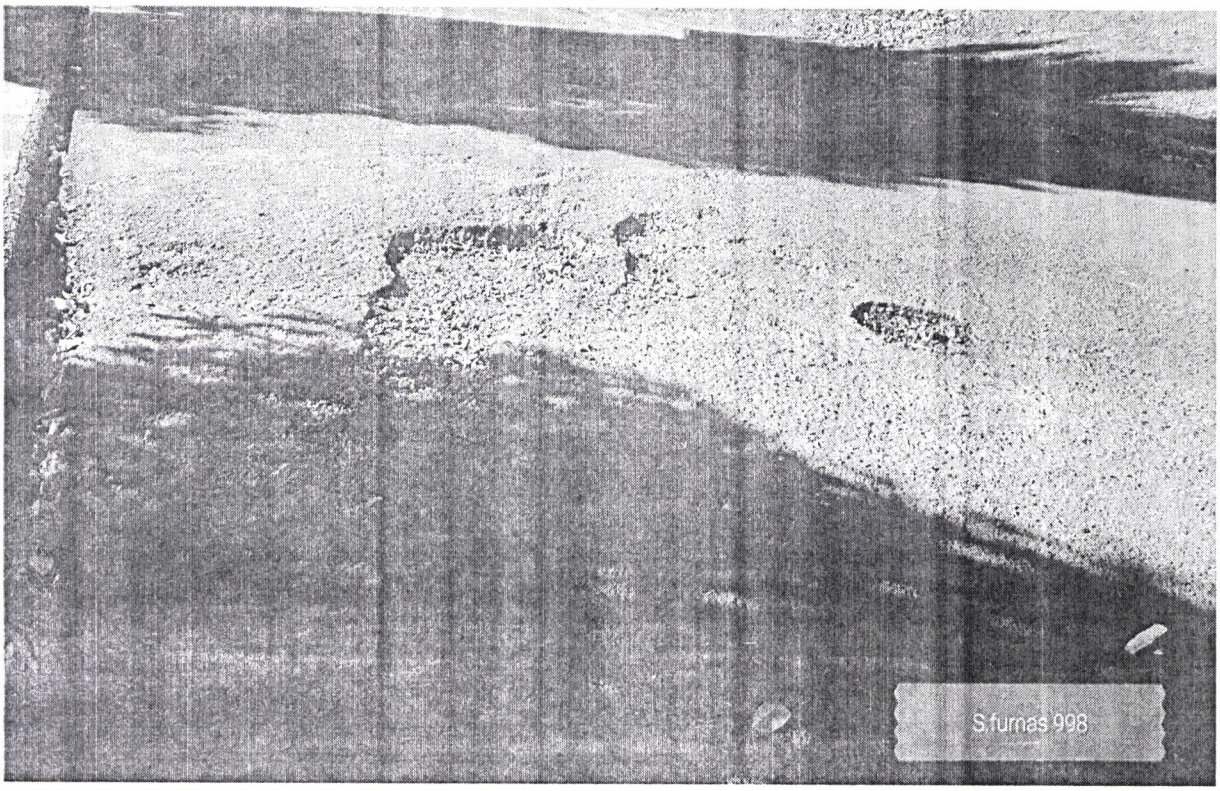
S.fumas 998

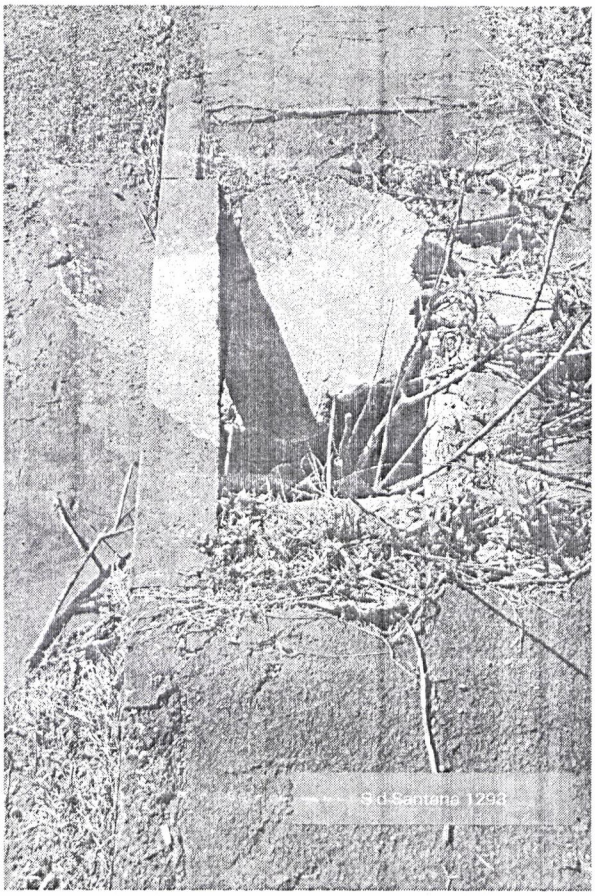
S.d.Santana 1293


F.branca 807


P.Branca 224

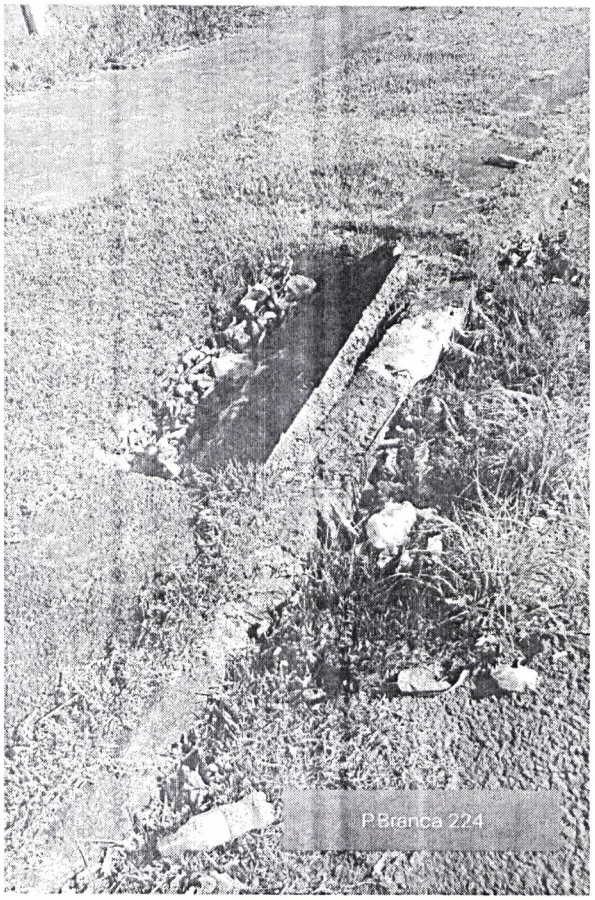
P.Branca 224


P.Branca 112

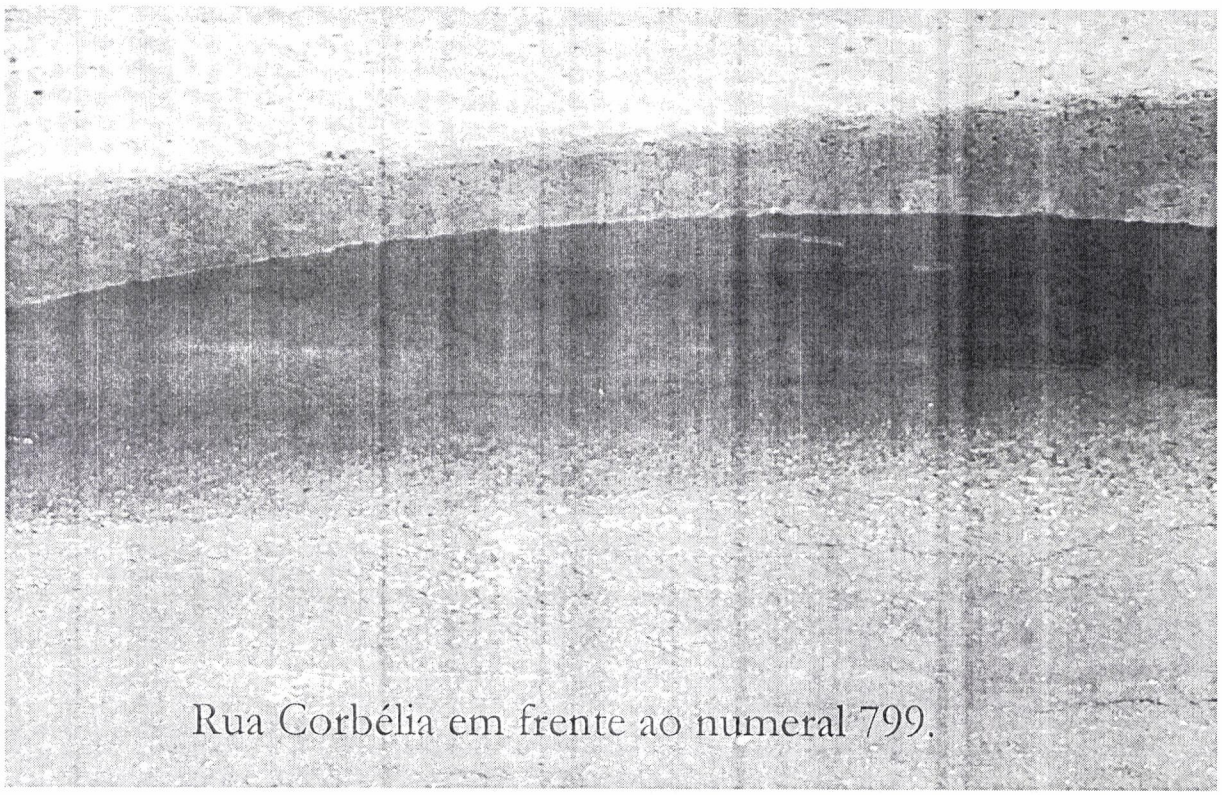

Rua Corbélia em frente ao numeral 799.

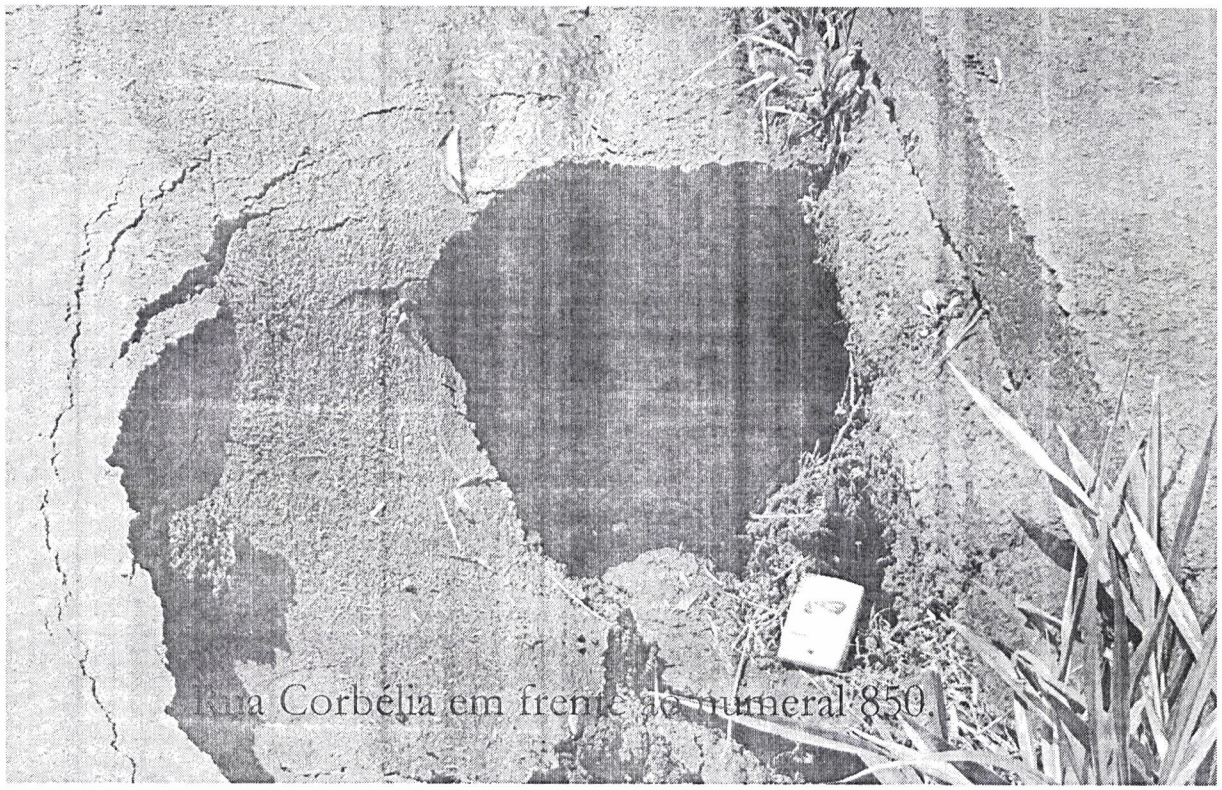

Rua Corbélia em frente ao numeral 850.



Ri[illegible]ra do Puruna





Rua Serra do Paraná 290.

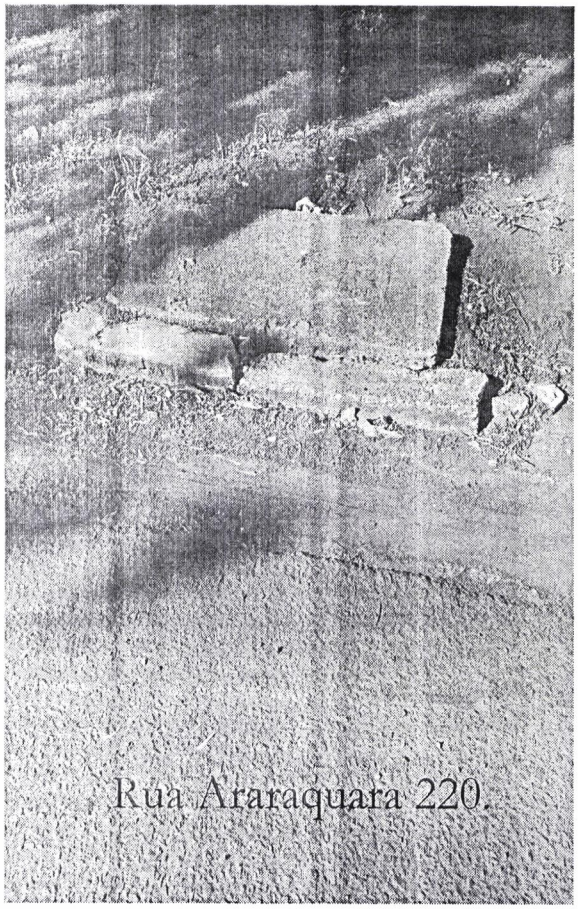

Rua Araraquara 220.

Rua Pernambuco, 1843 - Centro - CEP 85810-021 - Cascavel - Paraná
Fone |45| 3321-8800 - Fax |45| 3321-8881 - www.camaracascavel.pr.gov.br - e-mail:
admin@camaracascavel.pr.gov.br



Rua Serra do Purunã 189.

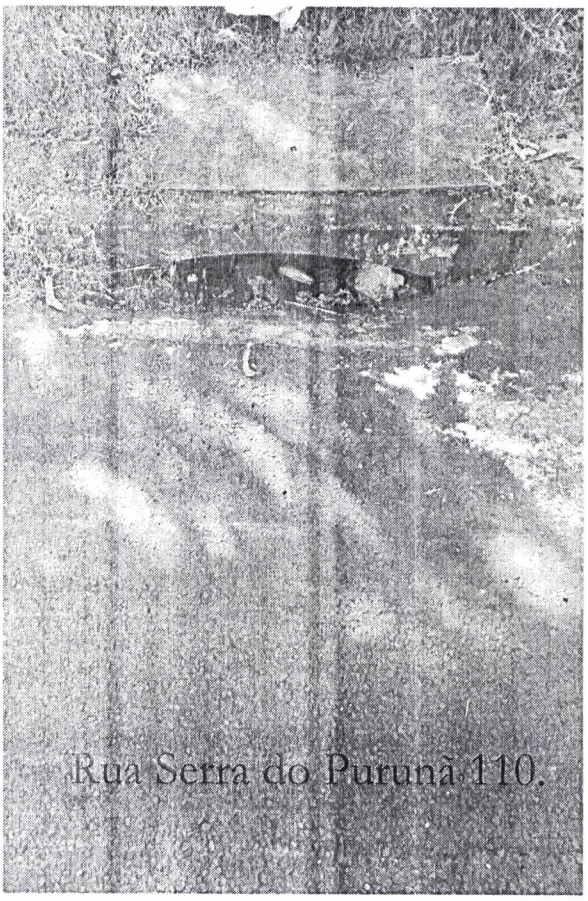

Rua Serra do Purunã 110.