Câmara Municipal de Congonhas
PROTOCOLO GERAL 860/2025
Data: 01/04/2025 - Horário: 14:56
Legislativo

Congonhas
MINAS GERAIS

Marcos Donald Gonçalves Villegas
Secretário de Zeladoria Urbana

Congonhas, 26 de março de 2025.

Ofício nº 11/2025/PMC/DCPU/SEZEL

Assunto: Resposta ao ofício nº 50/CMC/GAP/2025– Substituição de lâmpada queimada a Rua Padre Januário, próximo ao nº 181, Bairro Lamartine.

Prezado Senhor,

Em resposta ao ofício nº 50/CMC/GAP/2025, informamos que no dia 25 de março de 2025 foi realizada a manutenção das lâmpadas queimadas à Rua Padre Januário, próximo ao nº181, Bairro Lamartine, conforme foto em anexo:

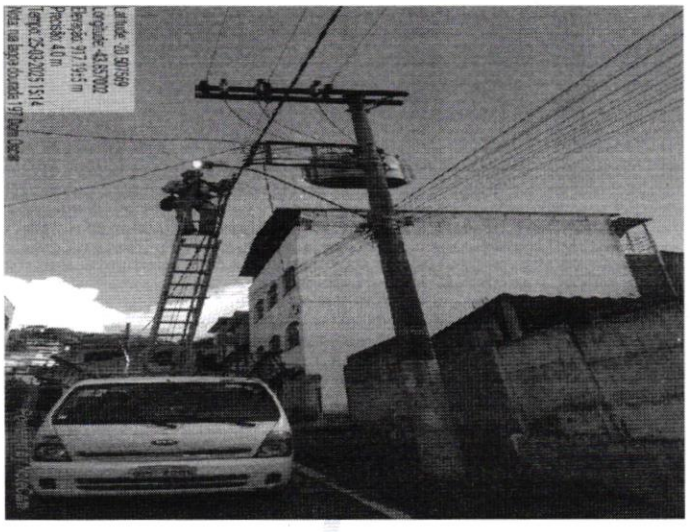

Desde já agradecemos e colocamos a disposição para maiores esclarecimentos.

Atenciosamente.

Brás Lúcio Pereira
Gerente De Iluminação Pública e Eficiência Energética

João Victor Magalhães Silva
Diretor de Concessões Públicas

Marcos Donald Gonçalves Villegas
Secretário de Zeladoria Urbana

Ilmo. Senhor, Averaldo Pereira da Silva
Vereador

Congonhas

CÂMARA MUNICIPAL

Casa do Legislativo Vereador Ênio da Gama

Ofício nº 50 /CMC/GAP/25

Congonhas, 20 de fevereiro de 2025.

Ilmo. Sr.
Marcos Donald
Secretário Municipal de Zeladoria Urbana

Assunto: Solicitação de Substituição de Lâmpadas

O Vereador que este subscreve, vem solicitar de V.Sª, a substituição das lâmpadas queimadas em dois postes na Rua Padre Januário, próximo ao nº 181, Bairro Lamartine.

Justificativa:

Tal pedido faz-se necessário devido a reclamação de moradores da rua indicando ausência de iluminação nessa área, gerando insegurança, e dificuldade de locomoção. Diante disso, a substituição das lampadas é essencial para garantir um acesso seguro e confortável para todos que utilizam essa via diariamente. Essa ação contribuirá significativamente para a segurança e bem-estar da comunidade.

Averaldo Pereira da Silva (Pica-Pau)
Vereador