CÂMARA MUNICIPAL DE PAULO AFONSO
Estado da Bahia

Exmo. Sr. Presidente da Câmara Municipal de Paulo Afonso

REQUERIMENTO Nº._____/ 2024.

O Vereador que o presente subscreve depois de ouvido o Plenário vem na forma regimental requerer a Vossa Excelência que se digne remeter o presente ao **Exmo. Sr. Prefeito Municipal, Marcondes Francisco dos Santos, juntamente ao Ilmo. Sr. Secretário Municipal de Infraestrutura – Francisco Alves de Araújo** solicitando que seja reiterado o pedido para instalar um redutor de velocidade (quebra-molas) no cruzamento da Avenida Bahia com a travessa Alagoinha, no bairro Alves de Souza.

Sala das Sessões, em 15 de fevereiro de 2024.

Valmir Araújo da Rocha
- Vereador -

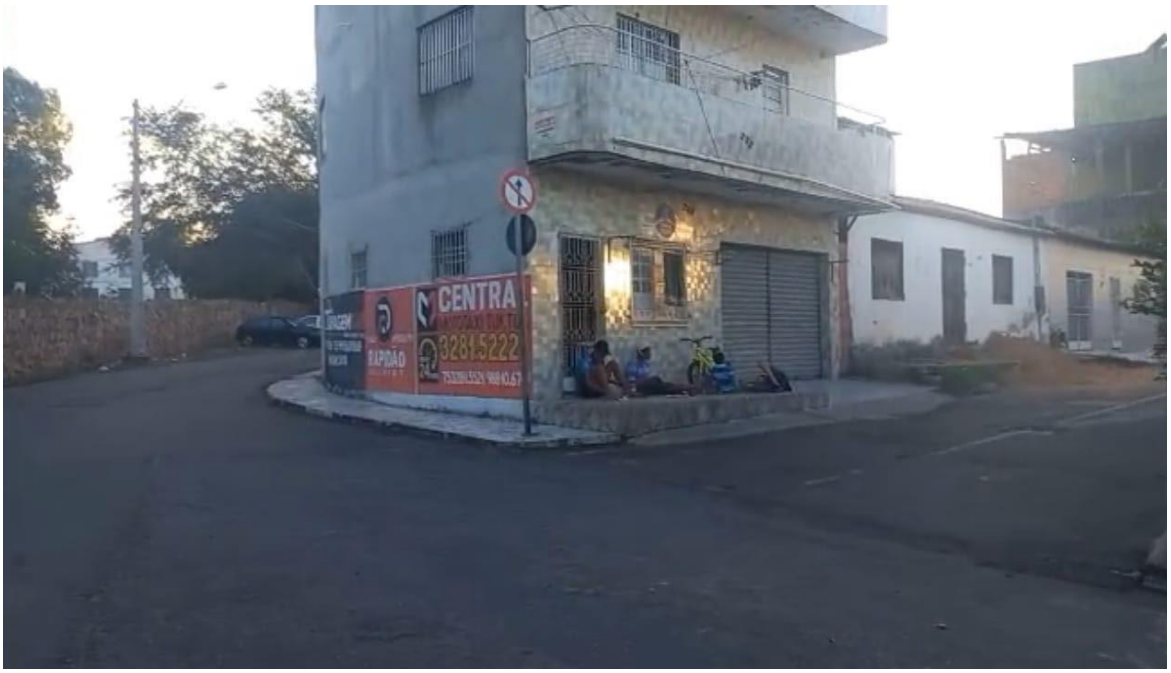
CENTRA
3281.5222
RAPIDÃO