MUNICÍPIO DE RIO BRANCO
ESTADO DO ACRE

Câmara Municipal de Rio Branco
Gabinete do Vereador André Kamai

INDICAÇÃO Nº _____/2025

Indica a necessidade de melhoria na infraestrutura da **Rua Dr. Victor do Loteamento São Sebastião**, na Região da Baixada.

Senhor Presidente,

À luz do Regimento Interno desta Casa, apresento indicação ao Excelentíssimo senhor Prefeito do Município de Rio Branco, ao qual requeiro que seja remetida àquele Digno Poder para regular tramitação e apreciação.

✓ **Pauta da Indicação**: Serviços de manutenção de vias com pavimentação asfáltica, tapa buraco, limpeza, retirado de entulho, meio fio e drenagem, a serem realizados na **Rua Dr. Vitor do Loteamento São Sebastião**.

✓ **Justificativa**: **Ratificando a Indicação N° 1243, de 28/03/2025**, visando solucionar os mesmos e outros problemas enfrentados pelos moradores dessa comunidade, principalmente desta via, é que encaminho a presente Indicação ao Poder Público Municipal, por meio do órgão competente, para que sejam providenciadas melhorias na sua infraestrutura.

Esses problemas são severamente agravados pelo período de inverno, relembrando aqui as que aconteceram no final de fevereiro e início de março do corrente ano, acarretando alagamentos tanto no Lot. São Sebastião como no Bairro João Paulo II, Bairro Plácido de Castro, Boa União, que foram os mais atingidos, além de outros no entorno.

Em visita presencial a pedido de moradores da localidade e, *in loco*, constatamos a real realidade e dificuldade de como se encontra a referida com as condições precárias de trafegabilidade pelo excesso de buracos, pelo mato que já adentra alguns trechos,

acúmulo de entulho e, em alguns trechos, problemas de drenagem etc, chegando ao ponto de interditar algumas vias, por exemplo.

Importante destacar que serviços de pavimentação estão sendo realizados no Bairro João Paulo II, no Bairro Boa União e no Bonsucesso, **NÃO sendo contemplado o Loteamento São Sebastião**. Motivo pelo qual os moradores desta comunidade se manifestam pelo atendimento desses serviços de infraestrutura urgentemente.

Segue anexo **Relatório Fotográfico** como complementação para melhor ilustrar o aqui relatado, na presente Indicação, ratificando a necessidade de urgência a de providências.

Portanto, é a Indicação que apresento e exclamo ao acatamento de Vossa Senhoria.

Rio Branco – AC, 18 de agosto de 2025.

Respeitosamente,

ANDRE KAMAI DA SILVA SOARES:74413295234

Assinado de forma digital por ANDRE KAMAI DA SILVA SOARES:74413295234
Dados: 2025.08.23 12:15:13 -05'00'

André Kamai
Vereador
Partido dos Trabalhadores - PT

MUNICÍPIO DE RIO BRANCO
ESTADO DO ACRE

Câmara Municipal de Rio Branco

Gabinete do Vereador André Kamai

Anexo – Relatório Fotográfico

RUA Dr. VÍTOR

Loteamento São Sebastião – Região da Baixada





Situação das ruas: limpeza/retirada de entulho, bueiro danificado



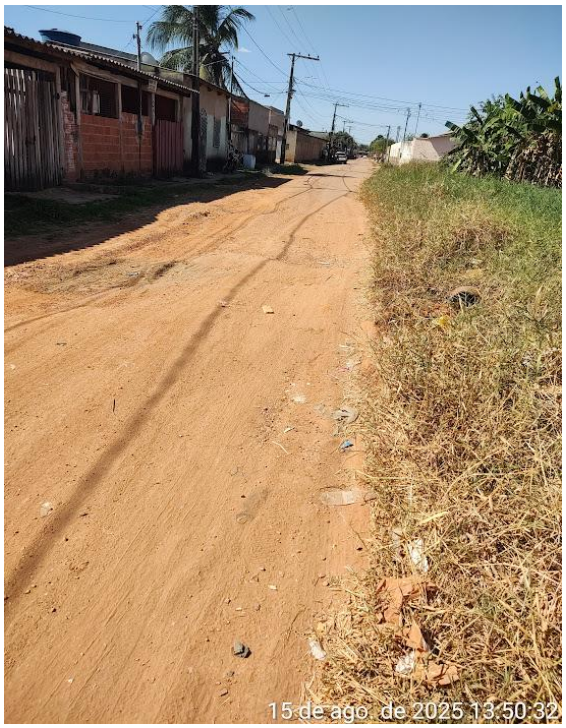

Calçada, meio-fio, esgoto, drenagem, limpeza/roço, retirada de entulho, pavimentação

André Kamai
VEREADOR

MUNICÍPIO DE RIO BRANCO
ESTADO DO ACRE

Câmara Municipal de Rio Branco

Gabinete do Vereador André Kamai

Continuidade: Anexo – Relatório Fotográfico (Amostragem)



Condições da pavimentação



Limpeza/roço, retirada de entulho, pavimentação

André Kamai
VEREADOR