CÂMARA MUNICIPAL DE RIO BRANCO – ACRE
Rua Hugo Carneiro N° 567 - Bairro Bosque.
GABINETE DO VEREADOR JOÃO PAULO - PODEMOS

INDICAÇÃO_____/ 2025

Indica: **Pavimentação asfáltica, calçamento e serviços necessários para melhorar a trafegabilidade na Rua da Uva no Bairro Montanhês.**

Senhor Presidente,

À luz do Regimento Interno desta Casa, apresento indicação ao Senhor Prefeito do Município de Rio Branco, a qual requeiro que a Prefeitura Municipal de Rio Branco junto a *EMURB* – Empresa Municipal de Urbanização providencie os serviços de Pavimentação asfáltica em toda sua extensão e serviços necessários para melhorar a trafegabilidade na Rua da Uva, no Bairro Montanhês.

Justificativa:

Devido a pedidos dos moradores da Rua cima mencionada e pela relevância de seus objetivos, apresento esta indicação para que a Prefeitura Municipal de Rio Branco junto à EMURB providencie a inclusão da referida Avenida, em toda sua extensão, nas prioridades a serem executadas a fim de proporcionar melhoria da Mobilidade Urbana.

- A via em questão apresenta sérios problemas de trafegabilidade, especialmente durante o período chuvoso (formação de atoleiros e erosões) e na seca (poeira excessiva e buracos).
- A pavimentação e calçamento garantirá acesso seguro para veículos, motos e pedestres, incluindo idosos e pessoas com deficiência.

Esta demanda é legítima e urgente, alinhando-se ao Plano de Governo Municipal, que prevê "infraestrutura digna para todos os bairros". A ação atenderá centenas de famílias, demonstrando que a gestão municipal ouve e atende as comunidades.

É a indicação que apresento e exclamo ao acatamento de Vossa Excelência.

Rio Branco, 29 de setembro de 2025.



E mail: joaopaulo.gabinetevereador@gmail.com
Instagram: @joaopaulosilvarb

CÂMARA MUNICIPAL DE RIO BRANCO – ACRE
Rua Hugo Carneiro N° 567 - Bairro Bosque.
GABINETE DO VEREADOR JOÃO PAULO - PODEMOS

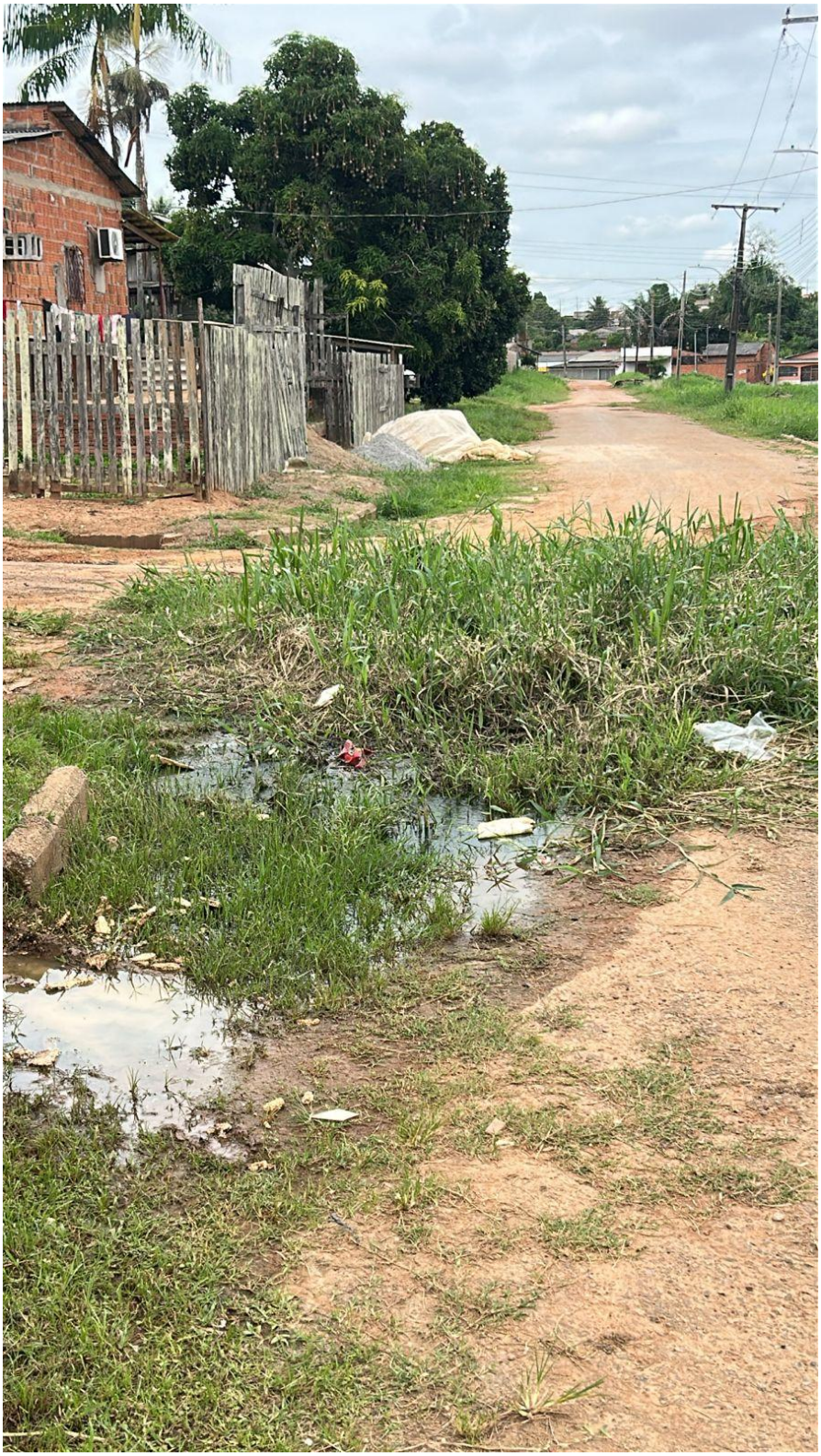

E mail: joaopaulo.gabinetevereador@gmail.com
Instagram: @joaopaulosilvarb