INDICAÇÃO CMC/Nº 498 /2025

Câmara Municipal de Congonhas
PROTOCOLO GERAL 1000/2025
Data: 14/04/2025 - Horário: 16:53
Legislativo

Exmo. Sr.
Averaldo Pereira da Silva
Presidente da Câmara Municipal de Congonhas

A Vereadora que o presente subscreve em conformidade com as normas regimental vigente ouvido o Plenário apresenta a Vossa Excelência a presente indicação, no sentido de solicitar ao Executivo que sejam tomadas as providências necessárias para a revitalização da escadaria que interliga os bairros Dom Oscar na Avenida São João Del Rey ao Cristo Rei na rua Maria José Correia Barbosa.

Justificativa

A proposta visa melhorar a infraestrutura do local, tornando-o mais seguro, acessível e agradável para os moradores e transeuntes que utilizam essa passagem diariamente. Para isso, sugere-se a implantação de um projeto de jardinagem, com o plantio de espécies nativas e a criação de canteiros, contribuindo para o embelezamento e a valorização da área.

Além disso, é essencial a restauração e pintura dos degraus e corrimãos. Utilizar tinta antiderrapante no piso garantindo mais segurança aos pedestres especialmente em períodos de chuva.

Outro aspecto fundamental é a instalação de iluminação pública eficiente, preferencialmente com lâmpadas de LED, possibilitando melhor visibilidade no período noturno e reduzindo riscos de acidentes ou atos de vandalismo.

A colocação de lixeiras em pontos estratégicos também se faz necessária, incentivando o descarte correto dos resíduos e promovendo a preservação do espaço público.

Congonhas, 4 de abril de 2025.

Kate Bárbara Marques Urzedo
Vereadora

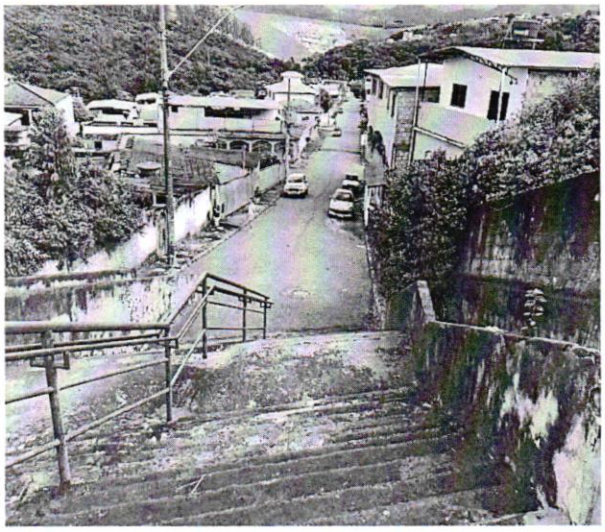

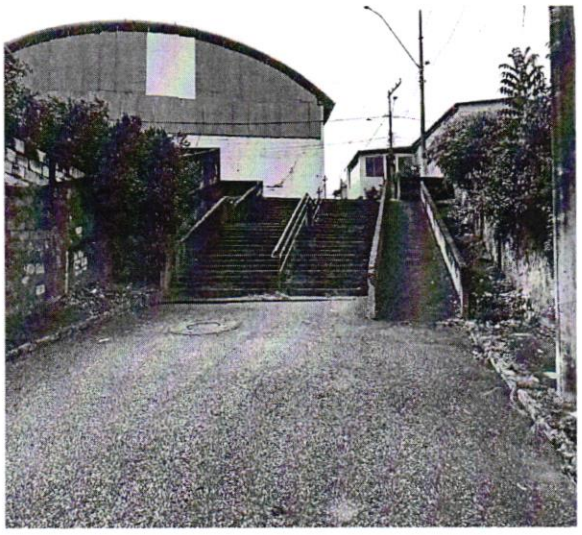

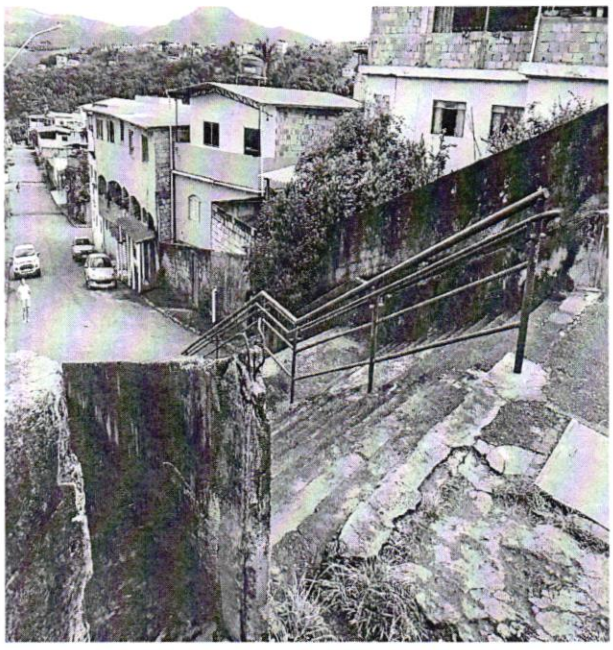

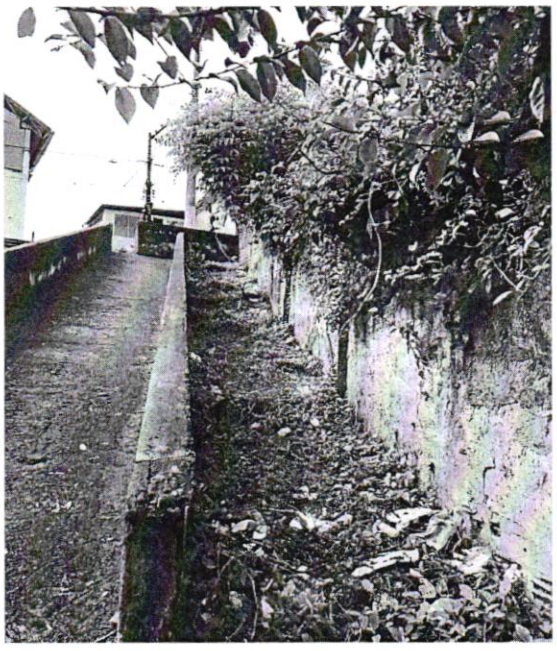

Congonhas, 4 de abril de 2025.

Kate Bárbara Marques Urzedo
Vereadora