Câmara Municipal de
BEBERIBE
www.cmbeberibe.ce.gov.br

Rua Maria Calado, s/n | Centro | Beberibe/CE
CEP.: 62.840-000
Fone/Fax: (85) 338.1022 / 338.1045
CNPJ n. 73.525.198/0001-09
E-Mail: contato@cmbeberibe.ce.gov.br

PROJETO DE DECRETO LEGISLATIVO N. 0001, DE 18 DE JANEIRO DE 2017.

CÂMARA MUNICIPAL DE BEBERIBE
APROVADO EM ___/___/___

PRESIDENTE

Denomina de Rua Raimundo Simões uma via sem denominação oficial, localizada no distrito de Parajuru, conforme croqui em anexo.

O PRESIDENTE DA CÂMARA MUNICIPAL DE BEBERIBE, no uso de suas atribuições legais que lhe confere toda a legislação em vigor, faz saber que a Câmara Municipal de Beberibe aprovou e eu decreto:

Art. 1º Fica denominada de Rua Raimundo Simões uma via sem denominação oficial, localizada no distrito de Parajuru, conforme croqui em anexo.

Art. 2º Este Decreto Legislativo entra em vigor na data de sua publicação, revogadas as disposições em contrário.

Paço da Câmara Municipal de Beberibe em 18 de janeiro de 2017.

Francisco Rebouças Lima
FRANCISCO REBOUÇAS LIMA (Chico Cândido)
Vereador de Beberibe

CÂMARA MUNICIPAL DE BEBERIBE
ENVIADO AS COMISSÕES TÉCNICAS
EM 19/01/2017
PRESIDENTE

CROQUI PARA DENOMINAÇÃO DE RUA

PARAJURU

MUNICIPIO DE BEBERIBE - CE

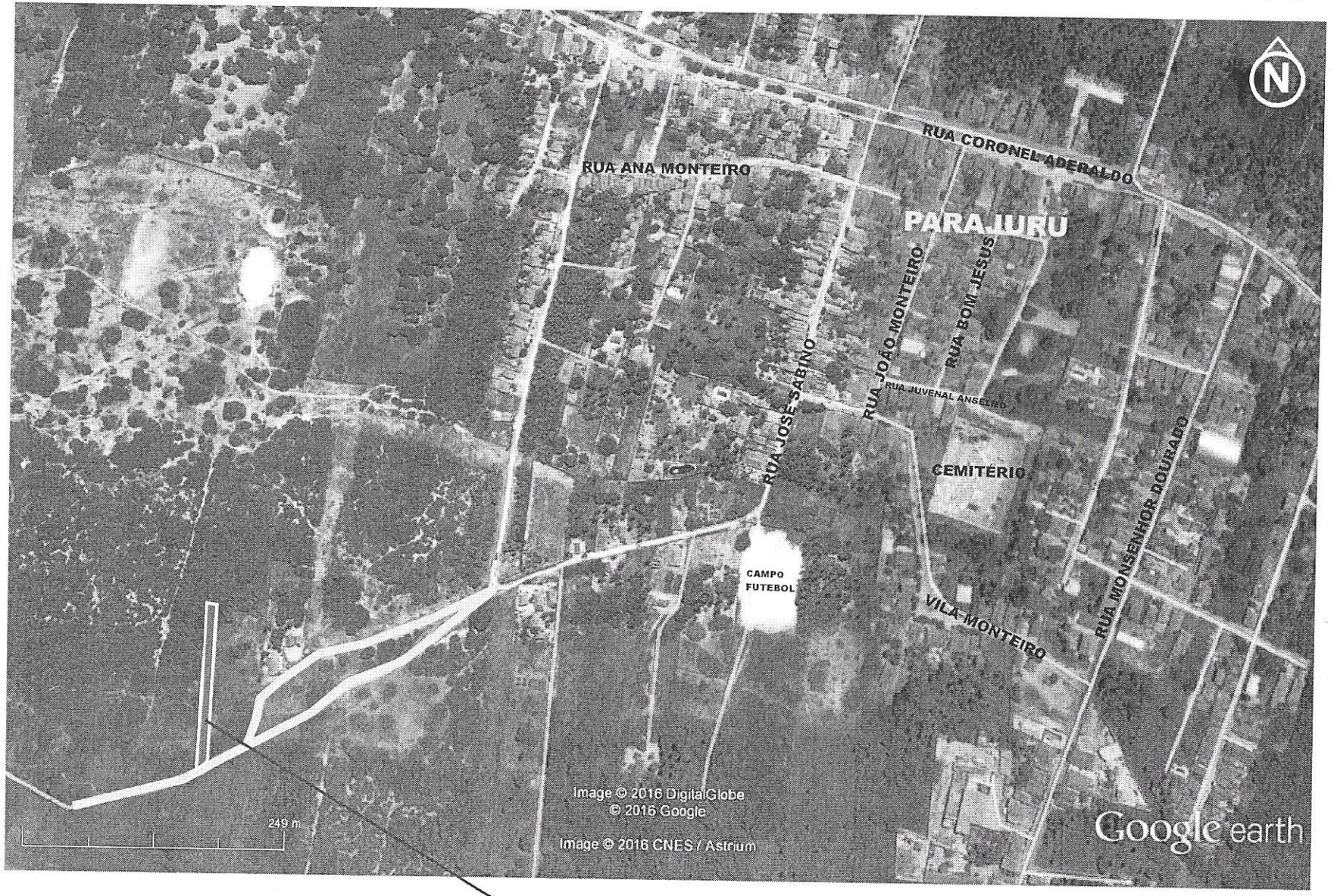

RUA A SER DENOMINADA DE RUA RAIMUNDO SIMÕES

