CÂMARA MUNICIPAL DE ARAGUARI

ESTADO DE MINAS GERAIS

***

REQUERIMENTO N. 3561/2023

Excelentíssimo Senhor
Vereador Rodrigo Costa Ferreira
Presidente da Câmara Municipal de
ARAGUARI

Senhor Presidente,

A vereadora que a este subscreve vem, respeitosamente, requerer após ouvido o Plenário na forma regimental, o envio de ofício ao Exmo Prefeito Municipal, Renato Carvalho Fernandes, extensivo a secretaria competente, solicitando que seja realizada em caráter de urgência, a limpeza da Rua Maria Geralda da Silva, em frente ao nº 170, localizada no Loteamento Portal dos Ipês II. Solicito também, que a empresa responsável seja notificada, a fim de realizar, o recolhimento da terra que está entulhada no local.

JUSTIFICATIVA

As requisições são pertinentes pois, conforme mostram as imagens em anexo, o local está lotado de terra, levando sujeira para dentro das casas dos moradores, causando transtornos para os mesmos. Devido as chuvas que deram no começo do mês, o local ficou repleto de lama, sendo necessário a limpeza que foi realizada pelos próprios moradores, pois a secretaria responsável não enviou o caminhão pipa, a fim de realizar a limpeza do local, conforme pedido por mim, no ofício 09/2023. Sendo assim, solicito que a secretaria responsável faça a limpeza do local o mais urgente possível e notifique a empresa responsável para proceder com a retirada da terra, pois estamos nos aproximando do período chuvoso, o que vai agravar ainda mais, o problema para os moradores.

Nestes Termos, pede e espera deferimento.

Câmara Municipal de Araguari, Estado de Minas Gerais, sala das sessões, em 24 de outubro de 2023.

Débora de Sousa Dau
Vereadora Proponente

APROVADO 11 votos
REPROVADO - votos
DEFERIDO (-)
Sala das sessões, em 24/10/2023

Documento Eletrônico
Assinado digitalmente com certificação ICP-Brasil.
Para verificar a validade:
https://verificador.iti.gov.br/

Página de assinaturas do Processo Legislativo Eletrônico

PROPONENTES

Débora de Sousa Dau

Debora de Sousa Dau

DOCUMENTO DIGITAL ASSINADO DIGITALMENTE. PARA OBTER ESTE DOCUMENTO, ACESSE sapl.araguari.mg.leg.br/materia/13801


Dia 03/10/2023


Dia 03/10/2023

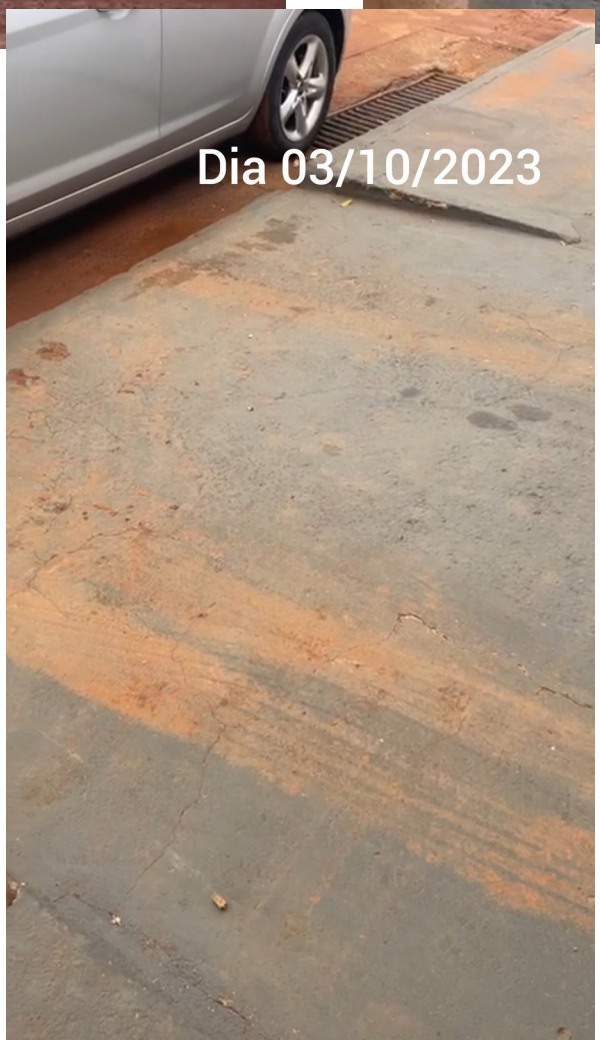
Dia 03/10/2023


Dia 23/10/2023


Dia 23/10/2023


Dia 23/10/2023
Rua
Maria Geralda
da Silva