ENCAMINHADO
EXECUTIVO MUNICIPAL
18ª SESSÃO
DATA 31/05/22
PRESIDENTE

SENHOR PRESIDENTE,
SENHORES VEREADORES;

INDICAÇÃO nº 2430

Indico a Exma. **Sr.ª. RAQUEL CHINI,** Prefeita do Município de Praia Grande, para que junto a Secretaria de Serviços Urbanos, providencie a correção asfáltica localizado na Rua Quartzo, esquina com a E. M. Maestro Luiz Arruda Paes, no Bairro Mirim.

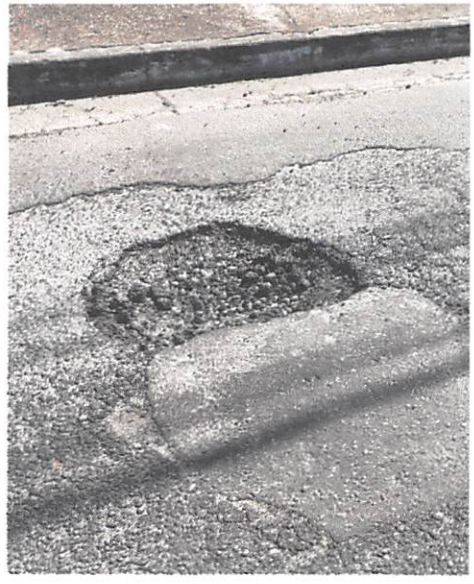

SALA EMANCIPADOR OSWALDO TOSCHI, 31 DE MAIO DE 2022.

VERA BENICIO
VEREADORA