Câmara Municipal de Cascavel

ESTADO DO PARANÁ

INDICAÇÃO Nº 327, DE 2022.
(Proponente: Vereador Policial Madril/PSC)

CÂMARA MUNICIPAL DE CASCAVEL
Recebido em: 22/03/22
Protocolo

Excelentíssimo Senhor Presidente da Câmara Municipal de Cascavel

INDICO, nos termos que regem o art. 143, do Regimento Interno desta Casa de Leis, seja encaminhado expediente ao Poder Público Municipal, perante a Secretaria Municipal de Cultura e Esporte, solicitando um estudo, para a instalação de uma cerca ao redor do playgraund, localizado na Avenida Brasil, em frente ao nº 1459, no bairro Pacaembu.

É a Indicação. Sala de Sessões.
Cascavel, 18 de março de 2022.

Policial Madril
Vereador/PSC

Justificação:

Prezando pela segurança das crianças do nosso município, solicitamos a instalação de uma cerca protetora em toda a extensão do playgraund, situado na Avenida Brasil, em frente ao Supermercado Irani, no bairro Pacaembu.

Considerando a localização do parquinho, a cerca é de extrema urgência e necessidade, pois a via tem dois sentidos, e, é bastante movimentada, deixando os pais super preocupados.

Assim, a indicação visa garantir que as normas de segurança para playgraund sejam cumpridas, bem como assegurar que as crianças possam se divertir sem correr riscos de acidentes.

Contamos com a especial atenção do Poder Executivo a esta solicitação.

CONFERIDO
DIRETORIA LEGISLATIVA

ANEXO

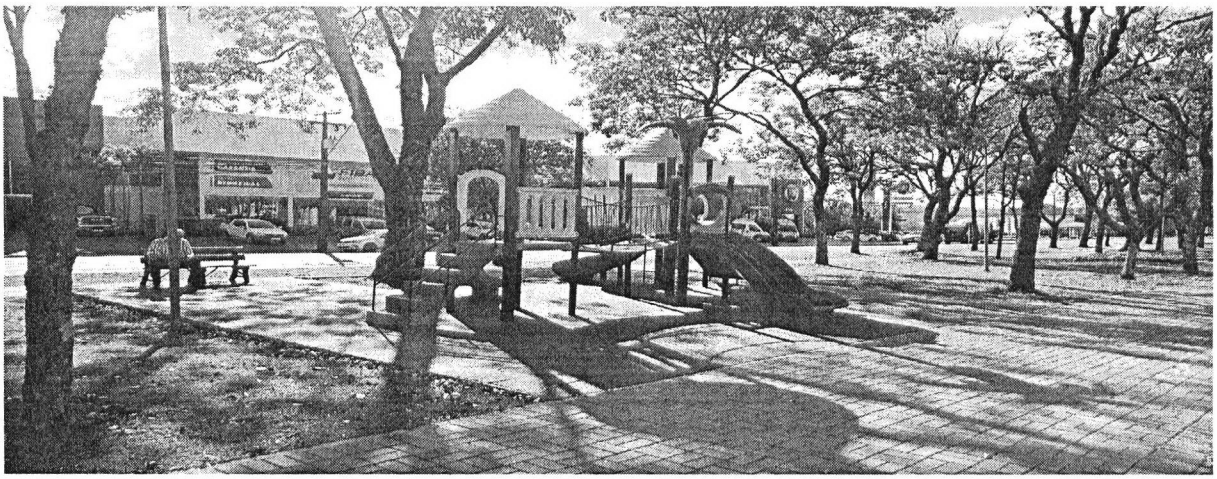

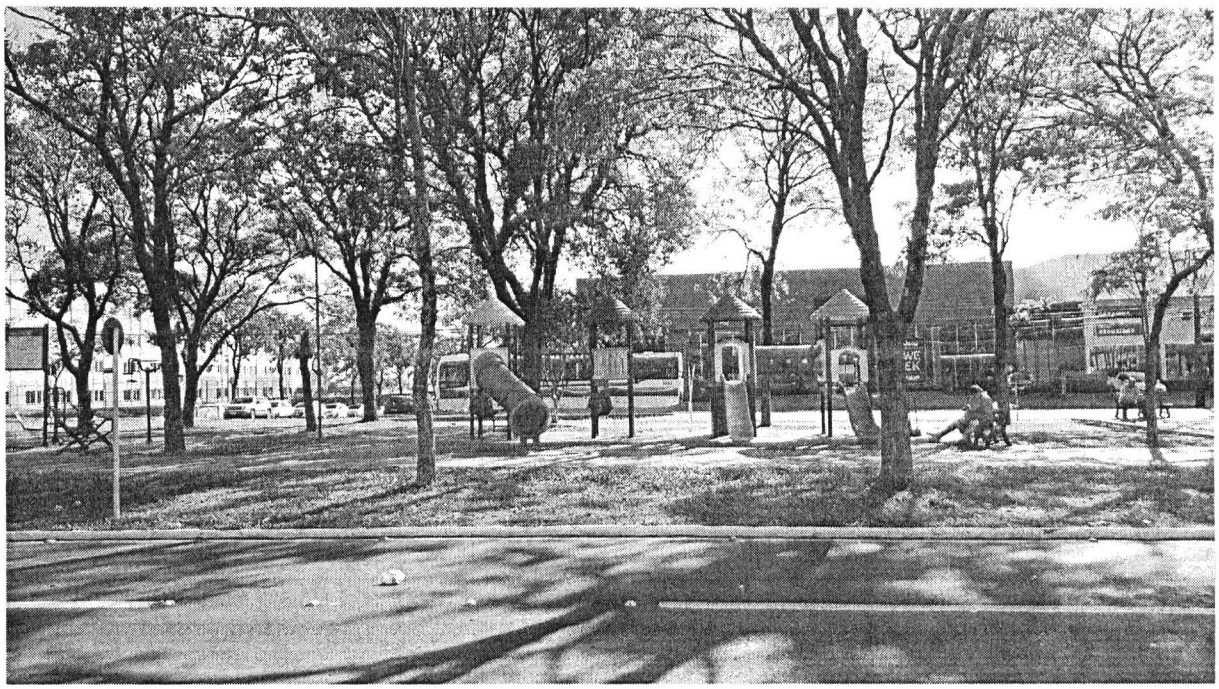

CONFERIDO
DIRETORIA LEGISLATIVA