ENCAMINHAR AO EXECUTIVO MUNICIPAL
14ª SESSÃO
DATA 04/05/21
PRESIDENTE

SENHOR PRESIDENTE;

SENHORES VEREADORES.

INDICAÇÃO N° /21 1639

Frequentemente realizo caminhadas pelas ruas da cidade, visando apurar as reais necessidades da população. Ao realizar a caminhada pelo bairro Vila Mirim no cruzamento da R. Dolomita com a R. Arnaldo Perticarati, fui abordado por alguns moradores preocupados com as imprudências de vários motoristas que não respeitam o limite de velocidade na via pública, no atendimento a população escutei alguns relatos de acidente no cruzamento acima mencionado. As fotos em anexo são imagens de acidentes que ocorreram no dia 18/10/2020 e no dia 11/03/2021.

Diante do exposto,

INDICO à Excelentíssima Senhora Prefeita Municipal **Eng. RAQUEL AUXILIADORA CHINI** agilizar ações junto aos setores competentes, **que realize um estudo para avaliar a viabilidade da implantação de uma lombada ou faixa elevada de pedestre, sinalização horizontal e vertical de velocidade na via pública**. Com esta ação, certamente será sanado o problema apresentado pela população, proporcionando maior satisfação de nossos munícipes com a administração da cidade.

Sala Emancipadora Oswaldo Toschi, 04 de Maio de 2021.

JOÃO ALVES CORRÊA NETO
Vereador

037

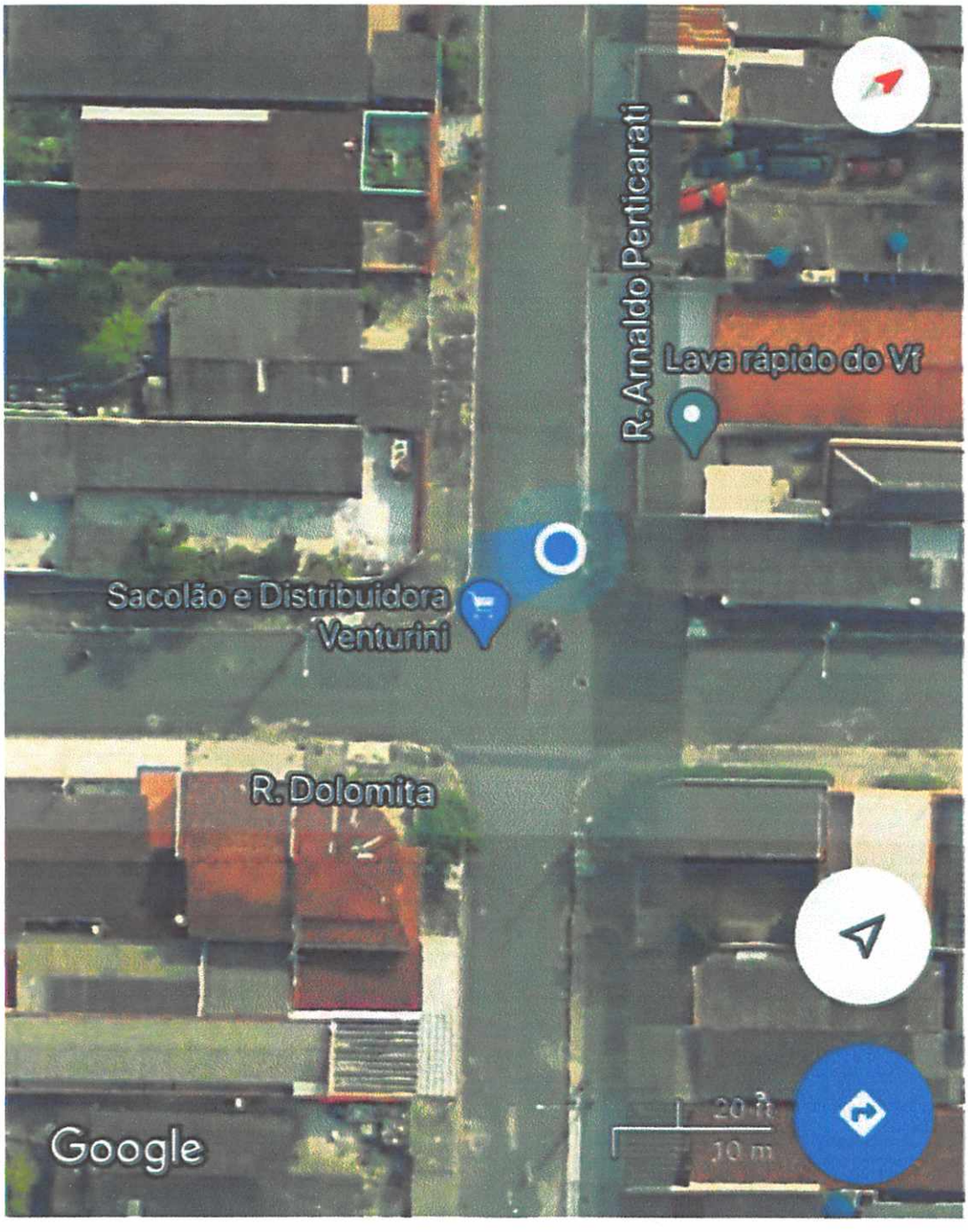

PRAÇA VEREADOR VITAL MUNIZ, 01 - CEP. 11701-050 - TELEFAX: (0XX13) 3476-1700 - BOQUEIRÃO - PRAIA GRANDE - SP
SITE: www.camarapraiagrande.sp.gov.br - E-MAIL: camara@camarapraiagrande.sp.gov.br







PRAÇA VEREADOR VITAL MUNIZ, 01 - CEP. 11701-050 - TELEFAX: (0XX13) 3476-1700 - BOQUEIRÃO - PRAIA GRANDE - SP
SITE: www.camarapraiagrande.sp.gov.br - E-MAIL: camara@camarapraiagrande.sp.gov.br

Acidente ocorrido no dia 11/03/2021



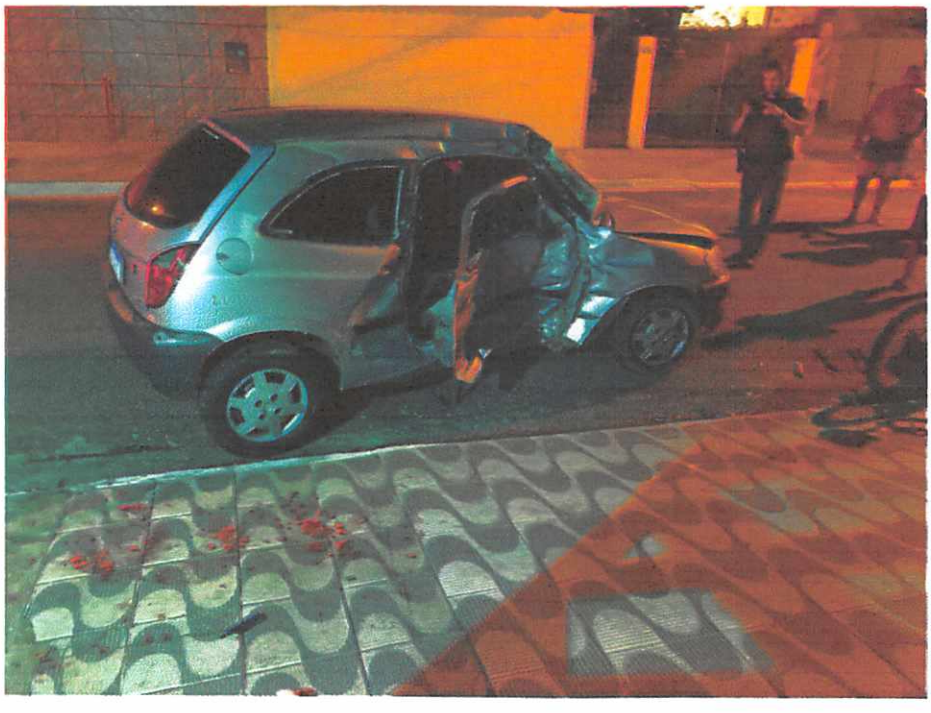

PRAÇA VEREADOR VITAL MUNIZ, 01 - CEP. 11701-050 - TELEFAX: (0XX13) 3476-1700 - BOQUEIRÃO - PRAIA GRANDE - SP
SITE: www.camarapraiagrande.sp.gov.br - E-MAIL: camara@camarapraiagrande.sp.gov.br