CÂMARA MUNICIPAL DE SANTARÉM
Avenida Dr. Anysio Chaves, 1001.
CEP. 68.030.290 - SANTARÉM-PARÁ
CNPJ nº 10.219.202/001-82

GABINETE DO VEREADOR CARLOS SILVA - PSC

2º SECRETÁRIO DA MESA DIRETORA

REQUERIMENTO Nº 475/ 2021

CÂMARA MUNICIPAL DE SANTARÉM
Aprovado em Única Discussão
Por Unanimidade
Plenário 03 / 05 / 2021

CÂMARA MUNICIPAL DE SANTARÉM
Prof. Josafá Gonçalves
1º Secretário

Senhor Presidente,
Senhoras e Senhores Vereadores

REQUER JUNTO A PREFEITURA MUNICIPAL DE SANTARÉM, POR INTERMÉDIO DA SECRETARIA MUNICIPAL DE INFRAESTRUTURA – SEMINFRA, PARA FAZER A TERRAPLENAGEM, REPARAÇÃO E MANUTENÇÃO DO QUARTEIRÃO ONDE ACONTECEM OS TREINOS E SIMULAÇÕES DOS ALUNOS DAS AUTOESCOLAS SANTARENAS QUE COMPREENDE AS RUAS 28 DE JULHO, AVENIDA TAPAJÓS, RUA RAIMUNDO FONA E RUA VERA PAZ, PRÓXIMO A UNIDADE DA UNIVERSIDADE FEDERAL DO OESTE DO PARÁ – UFOPA, CAMPUS TAPAJÓS, BAIRRO DO SALÉ.

A Câmara Municipal de Santarém, através do Vereador infra-assinado, fazendo uso das normas asseguradas pelo Regimento Interno desta Casa Legislativa, **REQUER** junto a **Prefeitura Municipal de Santarém**, através da **Secretaria Municipal de Infraestrutura-SEMINFRA, na pessoa do seu Secretário o senhor Daniel Simões ou quem de direito** o parlamentar vem solicitar que seja avaliado e corrigido as demandas a seguir.

JUSTIFICATIVAS

O Vereador **Carlos Silva – PSC**, no último dia 15 de março de 2021 (segunda-feira), o parlamentar teve reunião com alguns representantes das autoescolas santarenas e nessa reunião o parlamentar tomou conhecimento de demandas na área da infraestrutura, mais precisamente no quarteirão onde acontecem os treinos e simulações dos alunos das autoescolas de Santarém, esse

Carlos Tavares Silva

CARLOS SILVA
VEREADOR – PSC
CARIMBO PARLAMENTAR

CÂMARA MUNICIPAL DE SANTARÉM
Carlos Silva
Vereador PSC

perímetro corresponde as ruas 28 de julho, rua Raimundo Fona, rua vera paz e avenida Tapajós (o perímetro da avenida tapajós correspondente desde a avenida Cuiabá até a rua Raimundo Fona) localizada no bairro do Salé.

Conforme é possível vislumbrar nas fotos (anexas a esse requerimento) que a trafegabilidade fica extremamente comprometida em razão da falta de asfalto e em razão das chuvas vem criando uma gigantesca poça impossibilitando que carros, motos e outros veículos passem de forma segura. Esses problemas são agravados pois não há se quer calçamento, da mesma forma que não há por onde a água ser escoada, ficando acumulada pelas laterais e pelo meio das vias, ficando impossível inclusive de pedestres passarem, dificultando sobre maneira a vida dos moradores das imediações bem como das ruas vizinhas incluindo os trabalhadores que por lá precisam passar incluindo os profissionais das autoescolas da mesma forma como estudantes e servidores da Universidade que acabam tendo que buscar rotas alternativas para chegar até o Campus Tapajós da Universidade Federal do Oeste do Pará. Os transtornos incomodam tantos os motoristas como os alunos que acabam não tendo outros lugares onde possam treinar baliza e andar com os veículos, como os pedestres que acabam ficando ilhados em decorrência do acumulo de água na via e dos buracos que tornam a passagem perigosa.
Verificou-se as necessidades de rever e corrigir os itens que passamos a descrever.

DAS DEMANDAS

1° -A avenida Tapajós (desde a avenida Cuiabá até a rua Vera Paz), a rua vera paz até a rua 28 de julho, e a rua 28 de julho até a avenida tapajós, formando o quarteirão onde acontecem os treinamentos dos alunos apresentam problemas (conforme fotos em anexo) e está precisando de reparos o mais breve possível. Ante o exposto <u>REQUER-SE</u> a terraplenagem, manutenção e reparação do perímetro especificado (reiterando o perímetro: Avenida Tapajós iniciando desde a avenida Cuiabá até a rua Raimundo Fona, dessa última dobrando na rua Vera Paz e então dobrando na rua 28 de julho); requer dessa forma que seja feita a terraplenagem, se não for possível asfaltar imediatamente, que pelo menos seja depositada piçarra ou outro material que

Carlos Silva

CARLOS SILVA
VEREADOR – PSC
CARIMBO PARLAMENTAR

evite o grande acumulo de água e lama e torne o chão menos movediço e liso haja vista o perigo que o chão de terra representa para todos em especial pedestres, motoqueiros e ciclistas, dessa forma possibilitando os veículos de trafegarem por aquela área sem riscos para as pessoas e para os veículos, que seja passado um trator ou maquinário para tornar as vias planas e que seja construída valas, esgotos ou outras formas para que haja o escoamento da água das chuvas para que elas não se acumulem ou acumulem pouco.

Que a cópia do presente seja dada conhecimento a Associação de moradores do bairro e ao (a) responsável comunitário se houver, a quem mais possa interessar bem como ao a todas as autoescolas que utilizem aquele espaço bem como sua entidade sindical ou representativa no Município de Santarém se houver, bem como a Reitoria da Universidade Federal do Oeste do Pará – Campus Tapajós.

Sala das Sessões, Plenário da Câmara Municipal de Santarém, 29 de março de 2021.

CARLOS SILVA
VEREADOR – PSC
CARIMBO PARLAMENTAR

CÂMARA MUNICIPAL DE SANTARÉM
Avenida Dr. Anysio Chaves, 1001.
CEP. 68.030.290 - SANTARÉM-PARÁ
CNPJ nº 10.219.202/001-82

GABINETE DO VEREADOR CARLOS SILVA - PSC

2º SECRETÁRIO DA MESA DIRETORA

ANEXOS/FOTOS



Legenda: Na imagem acima é possível compreender que a falta de canaleta é prejudicial pois como não há para onde a água da chuva e das casas correr elas acabam formando poças que, como fica claro na imagem elas atravessam a rua e acabam formando poças nas laterais das ruas juntamente com matos e galhos.



Legenda: Na imagem acima é possível visualizar bastante entulho, com muitos matos e gravetos, não apenas ocupando espaço mas também podendo atrair animais e insetos oferecendo risco a saúde dos que periodicamente precisam ir até aquela área. E contribuindo para tornar a paisagem ainda mais indesejável.

Carlos Silva

CARLOS SILVA
VEREADOR – PSC
CARIMBO PARLAMENTAR

CÂMARA MUNICIPAL DE SANTARÉM
Avenida Dr. Anysio Chaves, 1001.
CEP. 68.030.290 - SANTARÉM-PARÁ
CNPJ nº 10.219.202/001-82

GABINETE DO VEREADOR CARLOS SILVA - PSC

2º SECRETÁRIO DA MESA DIRETORA





Legenda: Na imagem acima é possível ver que apenas a metade da rua é utilizada uma vez que a outra metade fica alagada com possam profundas inviabilizando a fruição de toda a rua.

CARLOS SILVA
VEREADOR – PSC
CARIMBO PARLAMENTAR

CÂMARA MUNICIPAL DE SANTARÉM
Avenida Dr. Anysio Chaves, 1001.
CEP. 68.030.290 - SANTARÉM-PARÁ
CNPJ nº 10.219.202/001-82

GABINETE DO VEREADOR CARLOS SILVA - PSC

2º SECRETÁRIO DA MESA DIRETORA

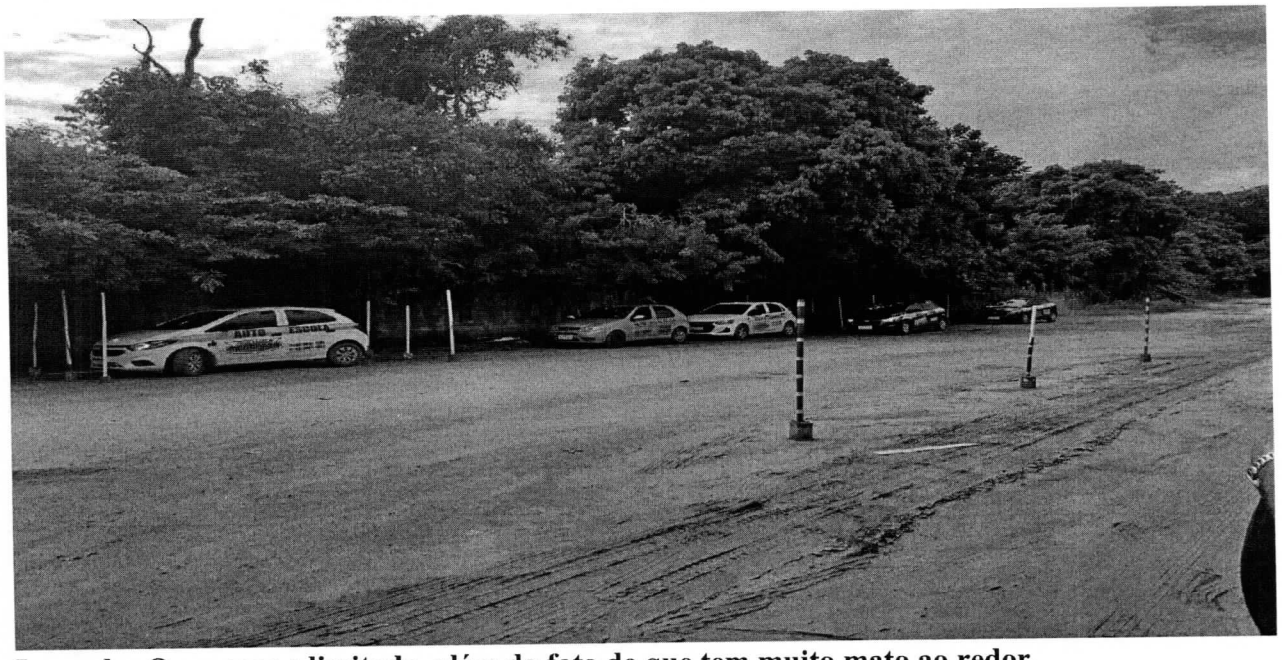

Legenda: O espaços e limitado, além do fato de que tem muito mato ao redor.



Legenda: Na imagem é possível ver um buraco no muro de um dos lados da rua 28, bem próximo de onde os alunos ficam com os carros treinando baliza.

Carlos Silva

CARLOS SILVA
VEREADOR – PSC
CARIMBO PARLAMENTAR

CÂMARA MUNICIPAL DE SANTARÉM
Avenida Dr. Anysio Chaves, 1001.
CEP. 68.030.290 - SANTARÉM-PARÁ
CNPJ nº 10.219.202/001-82

GABINETE DO VEREADOR CARLOS SILVA - PSC

2º SECRETÁRIO DA MESA DIRETORA

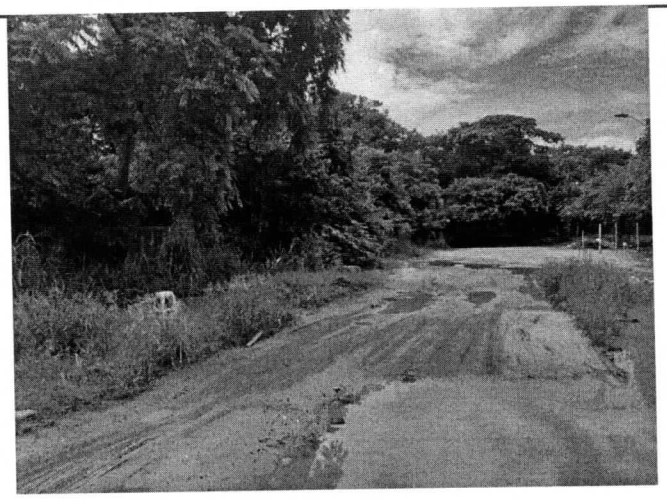



Legenda: Nas imagens acima fica demonstrado o nível das poças que se formam, observando que em dias de chuva elas ficam ainda maiores e mais perigosas. Dá para notar pedras e matos crescendo no meio da rua e as laterais abarrotadas de matos e lamas.

CARLOS SILVA
VEREADOR – PSC
CARIMBO PARLAMENTAR

CÂMARA MUNICIPAL DE SANTARÉM
Avenida Dr. Anysio Chaves, 1001.
CEP. 68.030.290 - SANTARÉM-PARÁ
CNPJ nº 10.219.202/001-82

GABINETE DO VEREADOR CARLOS SILVA - PSC

2º SECRETÁRIO DA MESA DIRETORA



Legenda: As laterais da rua 28 de julho estão tomadas por matos, folhagens e galhos, não tendo calçadas para pedestres e correndo o risco de aproximar animais peçonhentos aos transeuntes, alunos, pedestres e instrutores que por lá passam todos os dias.

CARLOS SILVA
VEREADOR – PSC
CARIMBO PARLAMENTAR