ESTADO DO RIO GRANDE DO SUL
MUNICÍPIO DE SANT'ANA DO LIVRAMENTO
PODER LEGISLATIVO MUNICIPAL

Vereador
Danúbio Barcellos
O jeito diferente de legislar

Excelentíssima Senhora
Vereadora Maria Helena
Presidente de Câmara Municipal de Vereadores

Nº 0131

REITERANDO PEDIDO DE PROV. 95/17

PEDIDO DE PROVIDÊNCIA

O Vereador signatário, no uso de suas atribuições legais e regimentais, de conformidade com o artigo 118 da Resolução 1252/16 (Regimento Interno), solicita que, após apreciação e aprovação pelo Plenário, seja oficiado ao Executivo Municipal bem como ao órgão competente, PEDIDO DE PROVIDÊNCIA, sugerindo a seguinte providência:

- **Solicita providência no sentido que seja realizado o patrolamento e balastramento na Rua Roberto A. Serralta, bairro Tabatinga, em frente ao número 60.**

JUSTIFICATIVA

O presente pedido é oriundo de moradores do referido bairro, pois existem ao longo da rua, vários buracos que a deixam absolutamente intrafegável. Esta reivindicação dos moradores existe há muito tempo e o patrolamento e balastramento precisam ser realizados urgentemente.

Sant'Ana do Livramento, 20 de março de 2017.

Vereador Danúbio Barcellos
Partido Progressista-PP

ESTADO DO RIO GRANDE DO SUL
MUNICÍPIO DE SANT'ANA DO LIVRAMENTO
PODER LEGISLATIVO MUNICIPAL

PARTIDO PROGRESSISTA

Vereador
Danúbio Barcellos
O Jeito diferente de legislar

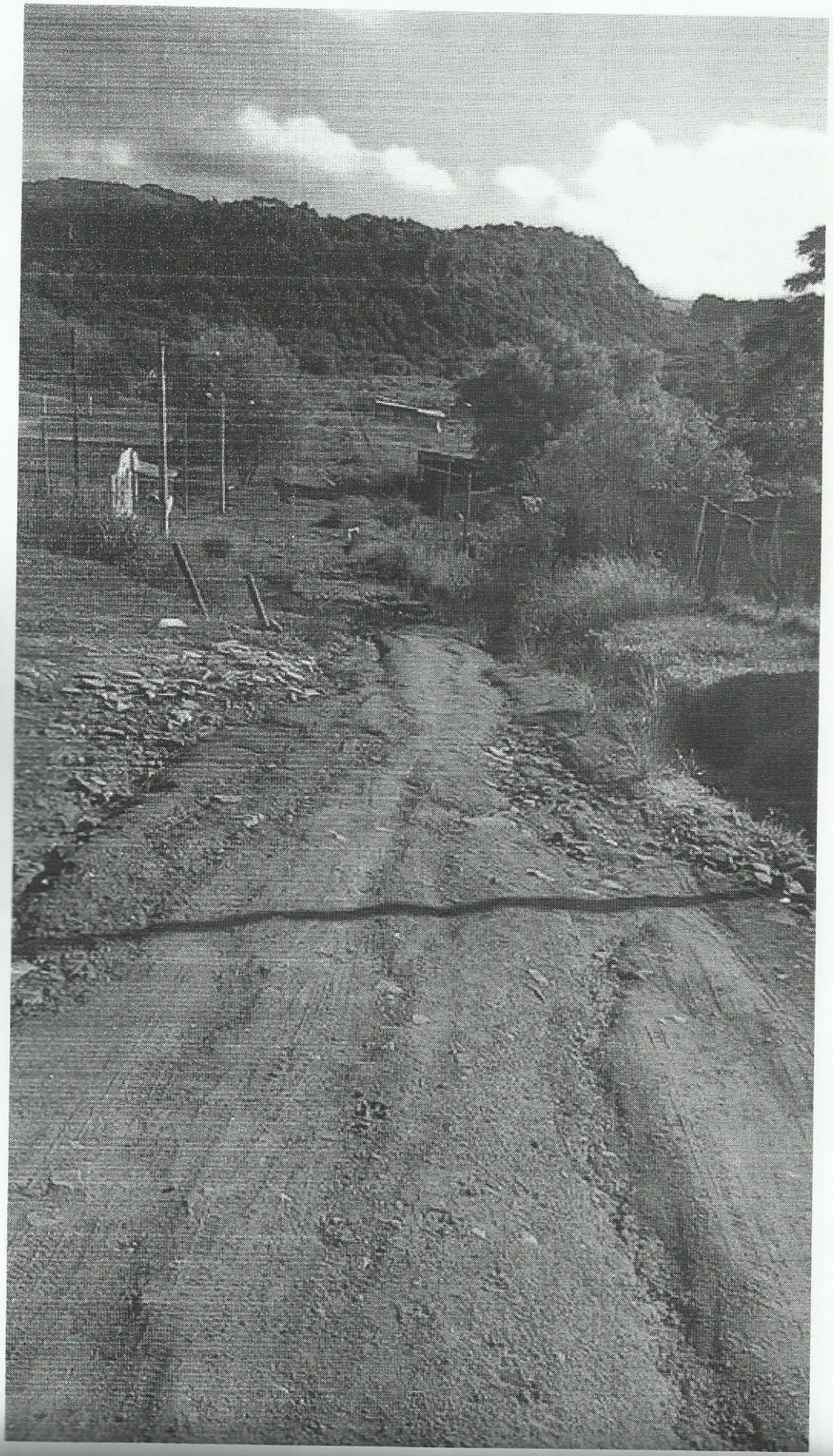

ESTADO DO RIO GRANDE DO SUL
MUNICÍPIO DE SANT'ANA DO LIVRAMENTO
PODER LEGISLATIVO MUNICIPAL

PARTIDO PROGRESSISTA

Vereador
Danúbio Barcellos
O jeito diferente de legislar

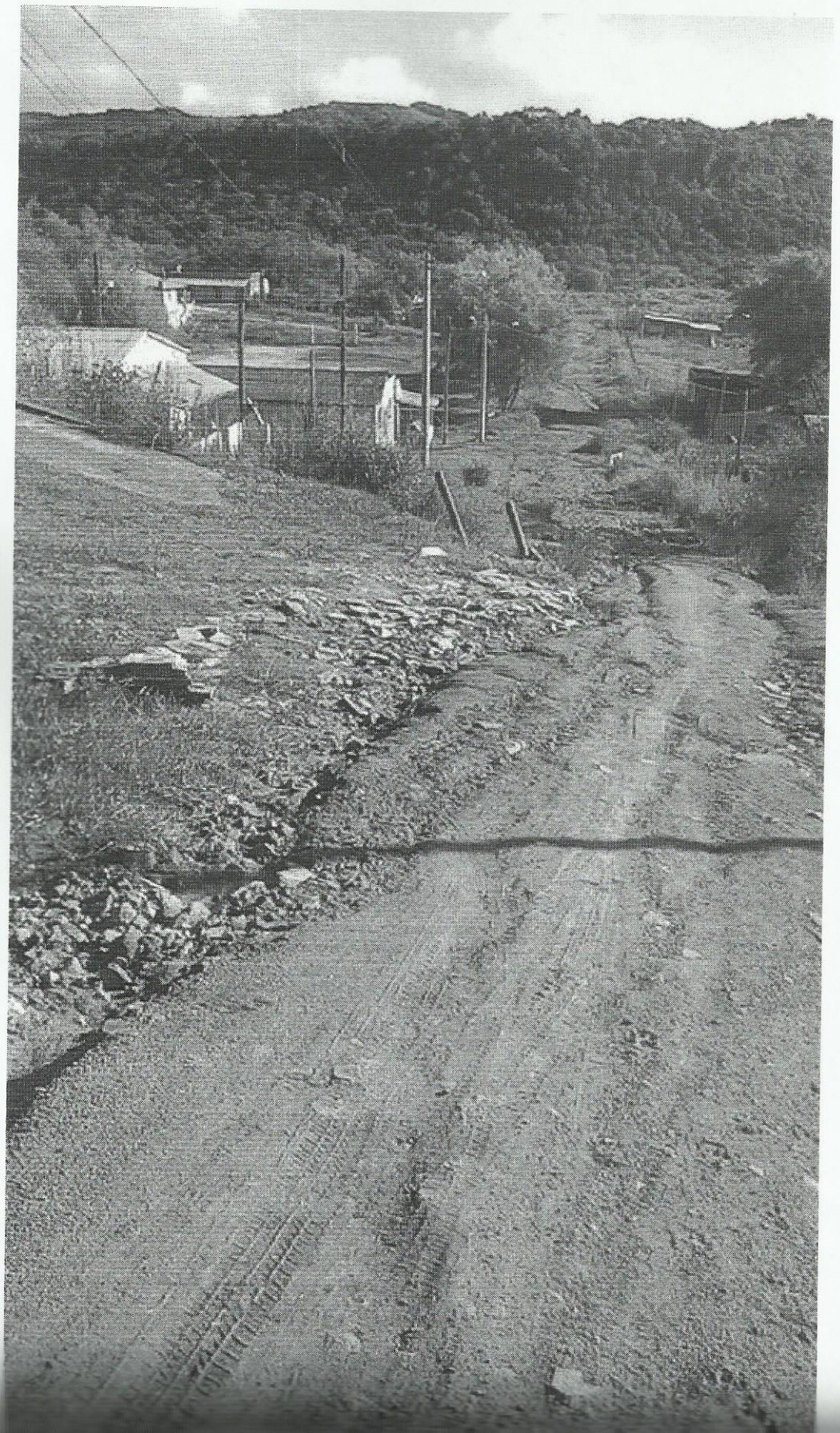

ESTADO DO RIO GRANDE DO SUL
MUNICÍPIO DE SANT'ANA DO LIVRAMENTO
PODER LEGISLATIVO MUNICIPAL

PARTIDO PROGRESSISTA

Vereador
Danúbio Barcellos
O jeito diferente de legislar

