LIDO NO EXPEDIENTE DA SESSÃO 03/08/16

1º Secretário

ESTADO DE RORAIMA
CAMARA MUNICIPAL DE BOA VISTA
GABINETE DA VEREADORA MIRIAN DOS REIS MELO

INDICAÇÃO Nº 2042 /2016.

Excelentíssimo Senhor
ANTONIO ADBERTO RESENDE VERAS
Presidente da Câmara Municipal de Boa Vista

A Vereadora que este subscreve, com amparo no art. 110, IX do Regimento Interno, solicita que seja encaminhada a Excelentíssima Senhora TERESA SURITA SAENZ, Prefeita Municipal de Boa Vista, a seguinte Indicação.

"QUE SEJA ENCAMINHADO UMA EQUIPE DE TÉCNICOS PARA EXECUTAR O SERVIÇO DE PAVIMENTAÇÃO ASFALTICA NA RUA JOSÉ AIRTON ALMEIDA NO BAIRRO JOQUEI CLUBE"

JUSTIFICATIVA

A Presente propositura dispõe-se a atender as constantes reivindicações dos cidadãos que moram nas extremidades e no decorrer da rua, que dificulta o acesso e o trafego de pessoas e carros, prejudicando a população.

Diante do exposto conto com o atendimento desta indicação a fim de evitar riscos à população.

Pedimos urgência no referido pedido.

Gabinete da Vereadora, Boa Vista – RR, 27 de julho de 2016.

MIRIAN DOS REIS MELO
Vereadora – (PHS)

Providenciado Através do Ofício Nº 218 de 03/08/16 de

RECEBIDO
DIRETORIA DE COMISSÕES
EM 02/08/16
ASSINATURA

Câmara Municipal de Boa Vista
Palácio João Evangelista Pereira de Melo
Av. Capitão Ene Garcez, nº 992 - São Francisco - CEP: 69.301-160 - Boa Vista / RR
Fone/Fax: (95) 3084-1389

ESTADO DE RORAIMA
CAMARA MUNICIPAL DE BOA VISTA
GABINETE DA VEREADORA MIRIAN DOS REIS MELO

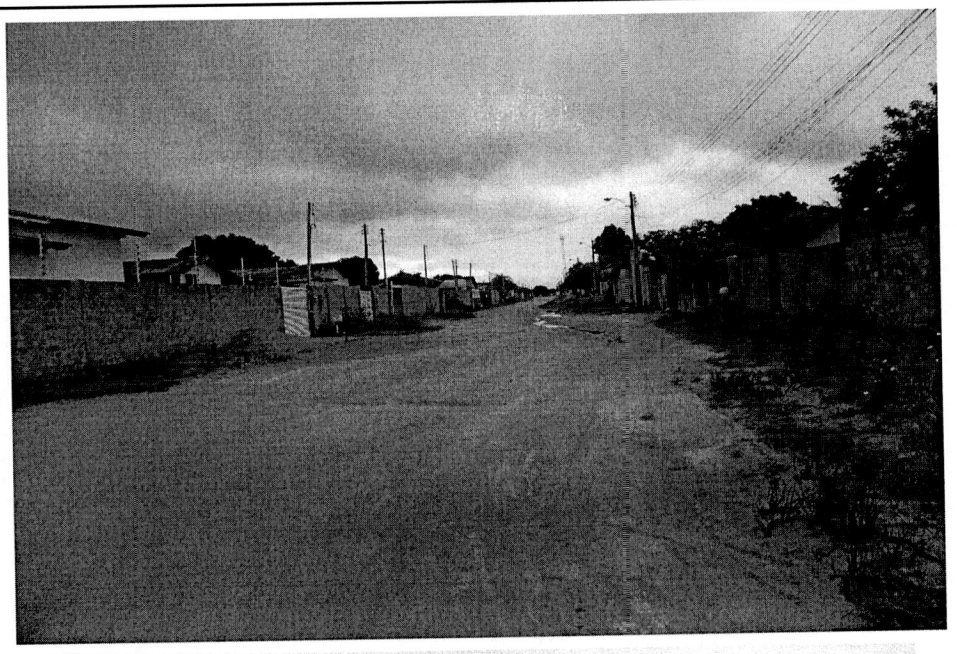

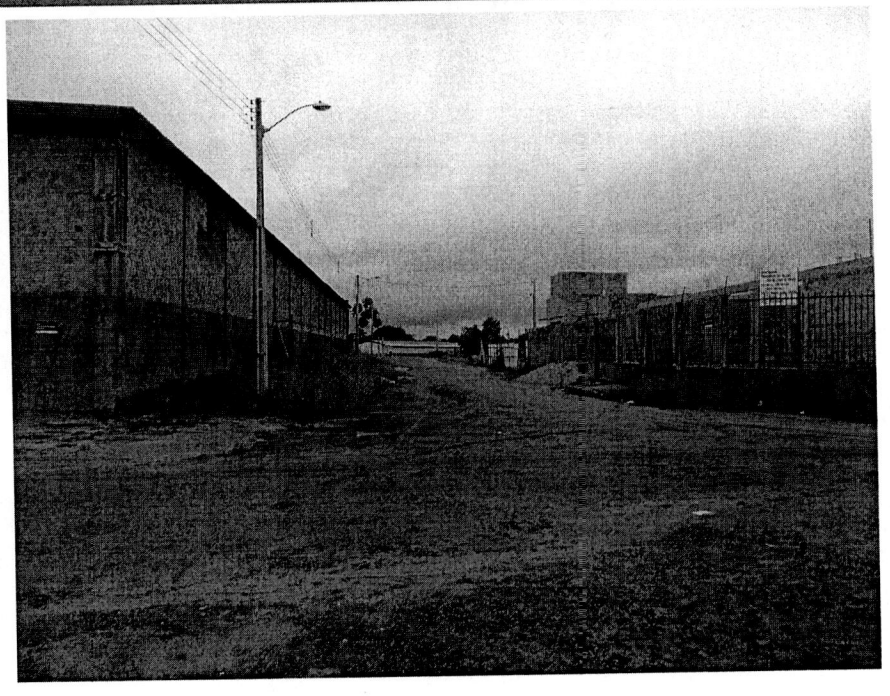

Gabinete da Vereadora, Boa Vista - RR, 27 de julho de 2016.

MIRIAN DOS REIS MELO
Vereadora – (PHS)

Câmara Municipal de Boa Vista
Palácio João Evangelista Pereira de Melo
Av. Capitão Ene Garcez, nº 992 - São Francisco - CEP: 69.301-160 - Boa Vista / RR
Fone/Fax: (95) 3084-1389