INDICAÇÃO

Excelentíssimo Senhor
GENILSON COSTA E SILVA
Presidente da Câmara Municipal de Boa Vista

O Vereador que esta subscreve, no uso de suas atribuições legais e regimentais, com fundamento no art. 110, inciso IX, do Regimento Interno desta Casa Legislativa, vem solicitar que seja encaminhada ao Excelentíssimo Senhor **Arthur Henrique Brandão Machado,** Prefeito do Município de Boa Vista, a seguinte Indicação:

"QUE A PREFEITURA, POR MEIO DA SECRETARIA COMPETENTE, REALIZE OS SERVIÇOS DE IMPLEMENTAÇÃO DE CALÇADAS NA RUA PROVÉRBIO, LOCALIZADA NO CINTURÃO VERDE."

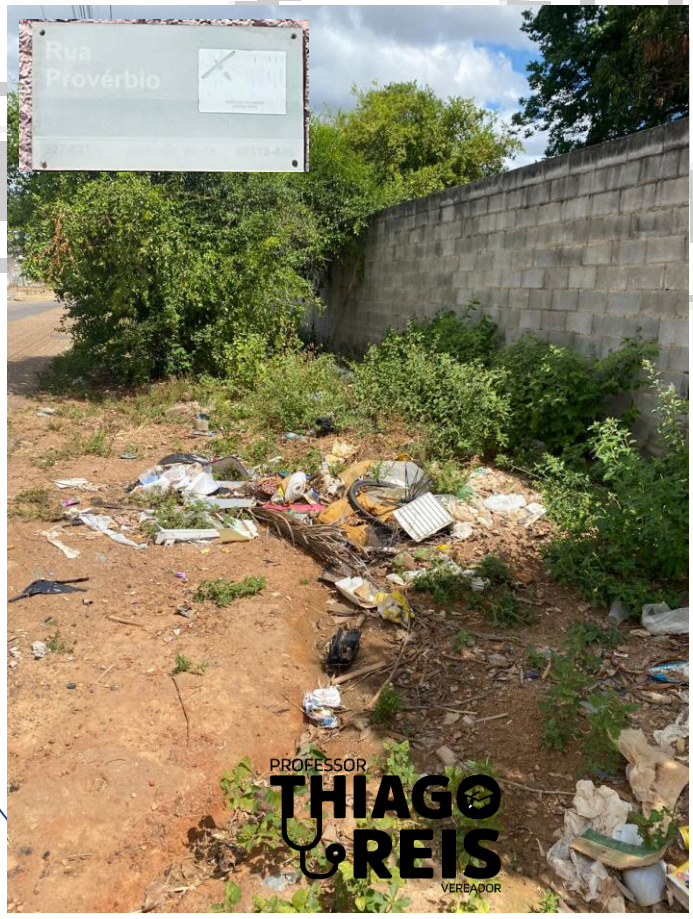

JUSTIFICATIVA

A implantação de calçadas é essencial para garantir a segurança e a mobilidade dos pedestres, principalmente em trechos sem infraestrutura adequada. A falta de calçadas expõe a população a riscos de acidentes e dificulta o acesso de pessoas com mobilidade reduzida. Além disso, valoriza o espaço urbano e melhora a qualidade de vida. Por isso, é necessário que a Prefeitura realize esses serviços, assegurando acessibilidade e dignidade aos cidadãos.

Boa Vista – RR, 25 de novembro de 2025

PROF. DR. THIAGO REIS
Vereador/PSD

ASSINADO DIGITALMENTE
THIAGO CESAR REIS PEREIRA
A conformidade com a assinatura pode ser verificada em:
https://serpro.gov.br/assinador-digital
Serpro