INDICAÇÃO 982 /2025

Câmara Municipal de Congonhas
PROTOCOLO GERAL 2565/2025
Data: 22/09/2025 - Horário: 12:29
Legislativo - IND 982/2025

Exmo. Sr.
Averaldo Pereira da Silva
Presidente da Mesa Diretora
Câmara Municipal de Congonhas

O Vereador que a presente subscreve em conformidade com as normas regimentais vigentes, ouvindo o plenário vem indicar ao Executivo Municipal que encaminhe ao departamento competente, solicitando análise técnica e de viabilidade para a construção de uma escadaria de acesso partindo da Rua Antônio Cândido Alves, entre os números 42 e 61, no Bairro Novo Plataforma, interligando-se à Avenida Michael Pereira de Souza e à Rua Ariel Manoel Cordeiro, no Bairro Novo Campinho.

Justificativa:

A demanda visa atender a reivindicação da comunidade, tendo em vista que o trecho indicado corresponde a um importante elo de ligação entre dois bairros vizinhos, os quais possuem intenso fluxo de moradores que necessitam desse acesso para chegar ao comércio local, escolas e pontos de transporte coletivo.

Atualmente, os moradores enfrentam dificuldades em função da inexistência de passagem adequada, utilizando caminhos que comprometem a segurança, principalmente de idosos, crianças e pessoas com mobilidade reduzida.

A construção da escadaria proporcionará mais acessibilidade, segurança e integração urbana, além de valorizar a região e melhorar a qualidade de vida dos munícipes.

Diante do exposto, solicitamos a devida atenção por parte do Executivo Municipal para que seja realizada a análise e posterior execução da obra de escadaria, atendendo assim ao interesse público e à coletividade local.

Segue fotos em anexo.

Plenário, 17 de setembro de 2025.

Averaldo Pereira da Silva (Pica-Pau)
Vereador

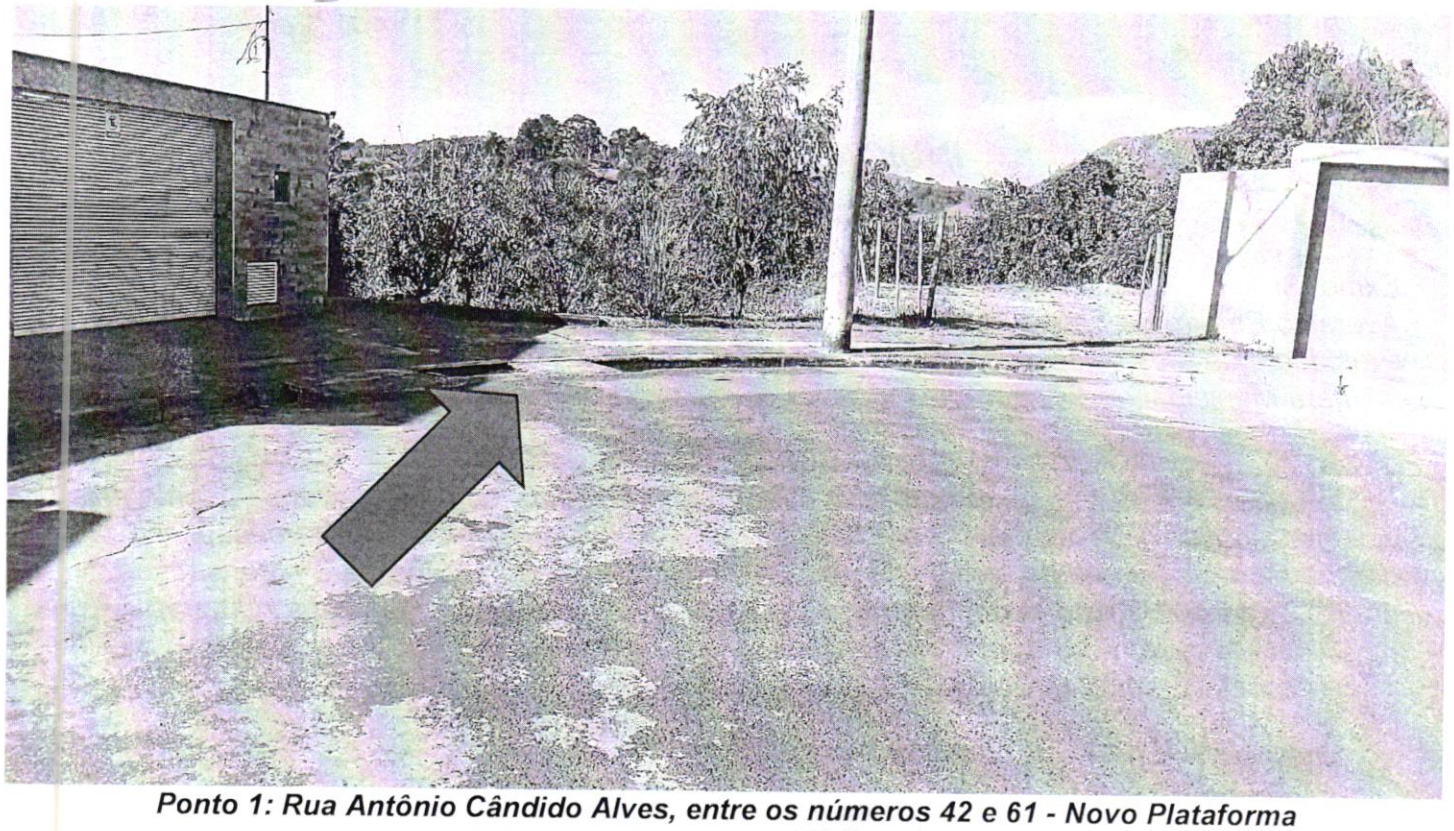

Ponto 1: Rua Antônio Cândido Alves, entre os números 42 e 61 - Novo Plataforma



Ponto 2: Rua Ariel Cordeiro, 162 – Novo Campinho



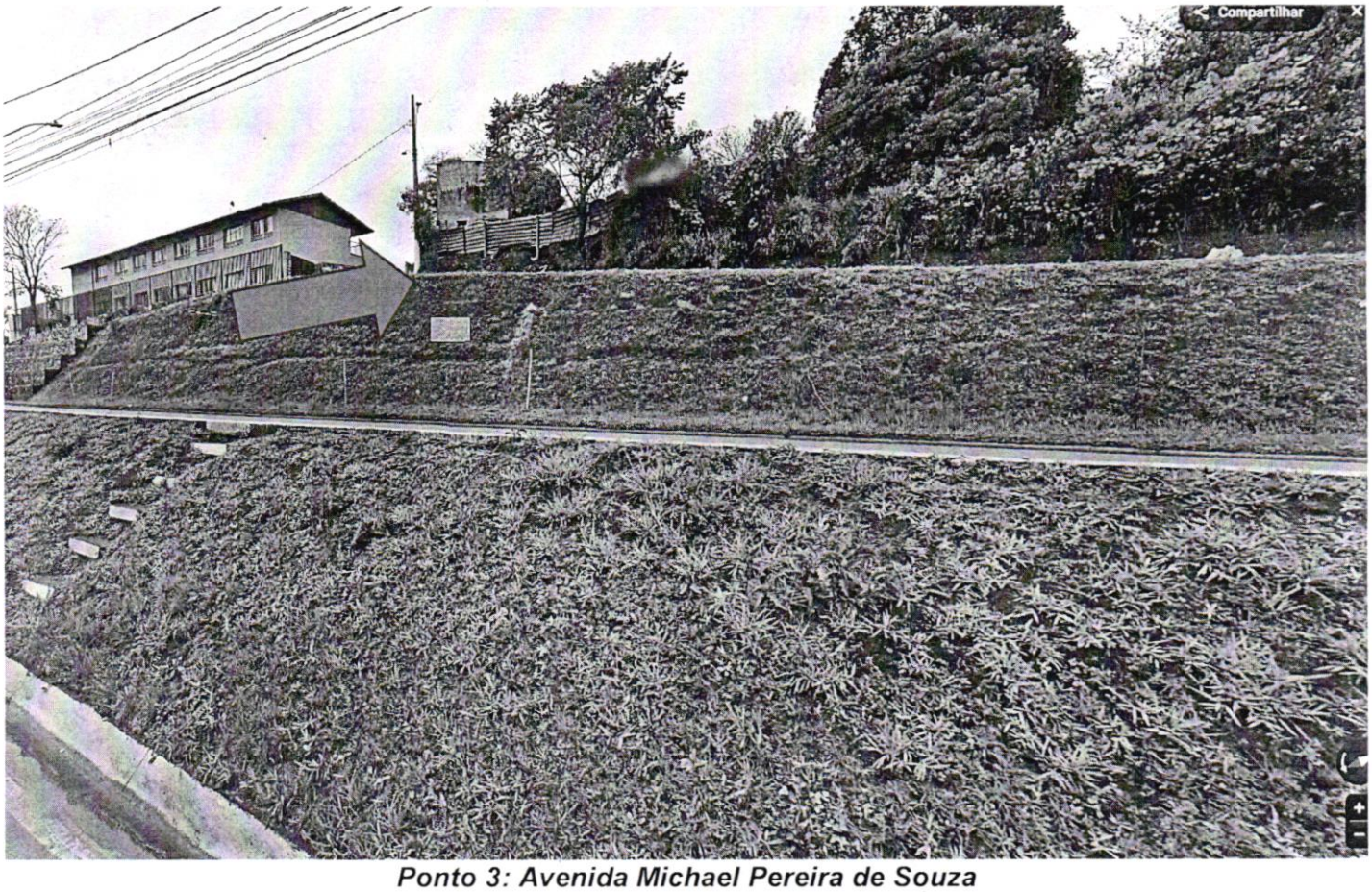

Ponto 3: Avenida Michael Pereira de Souza

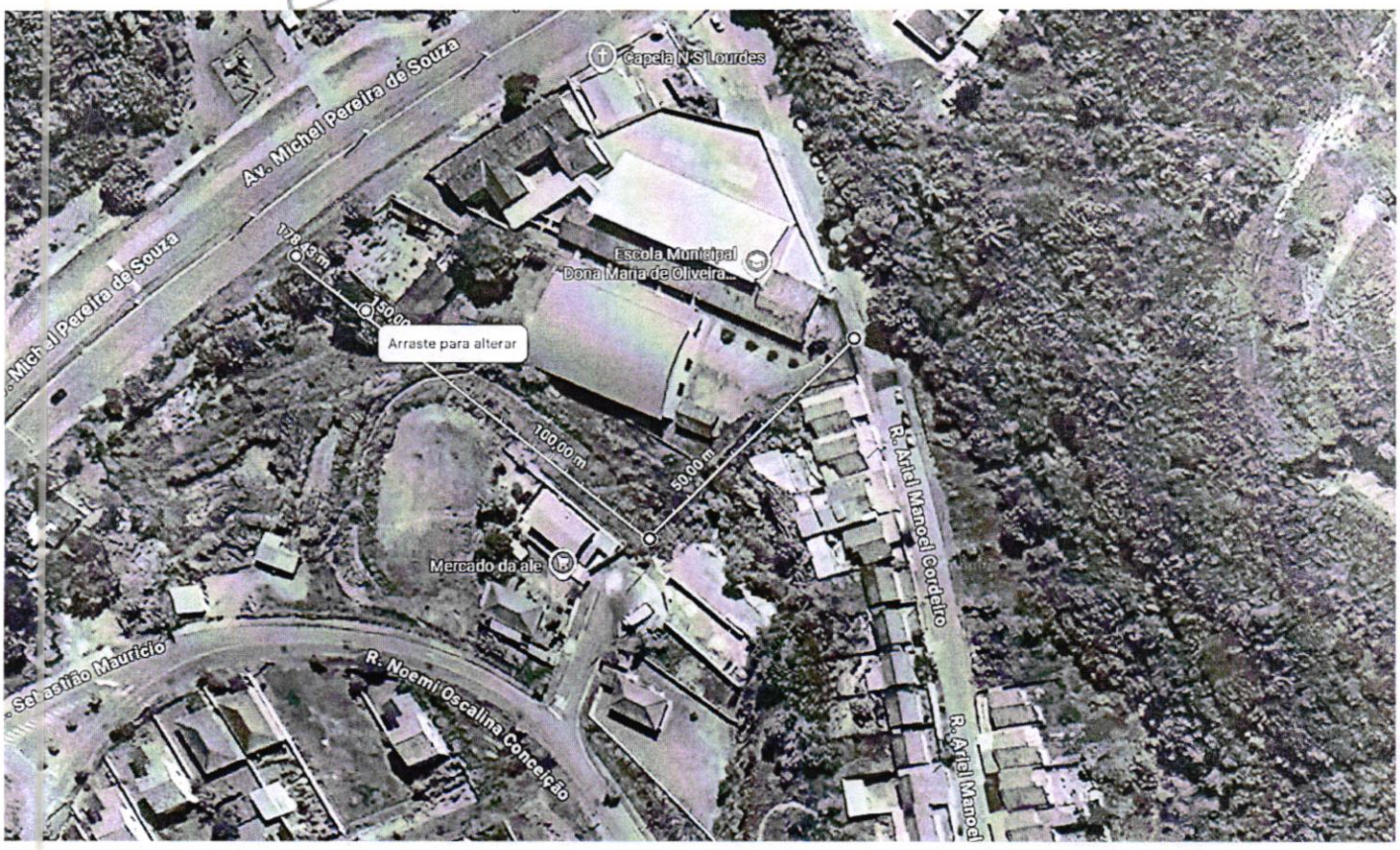
Capela N S Lourdes
Av. Michel Pereira de Souza
178,43 m
190,00
Escola Municipal Dona Maria de Oliveira...
Arraste para alterar
100,00 m
50,00 m
R. Ariel Manoel Cordeiro
Mercado da ale
R. Noemi Oscalina Conceição
R. Sebastião Maurício

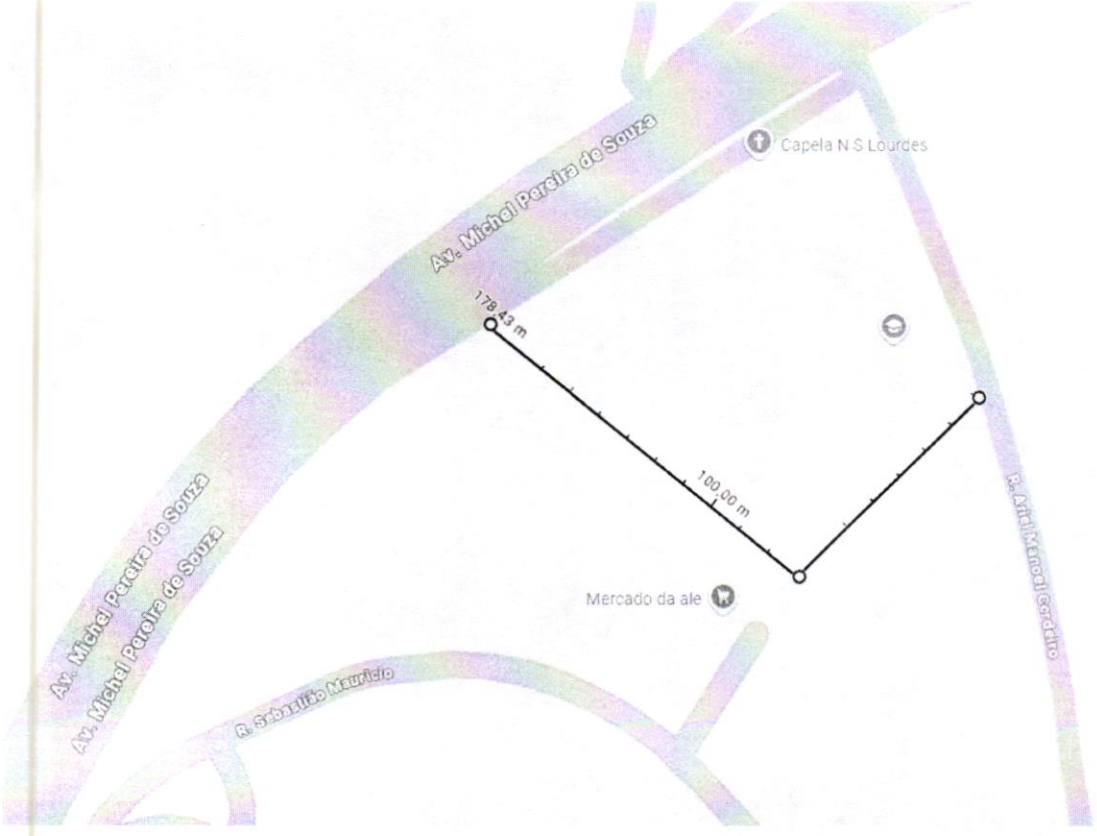
Capela N S Lourdes
Av. Michel Pereira de Souza
178,43 m
100,00 m
R. Ariel Manoel Cordeiro
Mercado da ale
R. Sebastião Maurício