Câmara Municipal de Bertioga

Estado de São Paulo

Estância Balneária

Folha: _____

Proc: _____

Data: Hora: _____

Ofício nº: _____

Aprovado na 2ª SO,

realizada em 14/02/22

adendo

Presidente

Antonio Carlos Ticiane

Presidente

INDICAÇÃO Nº 15 / 2023

Assunto: "SUGERE AO EXECUTIVO QUE REALIZE SERVIÇOS DE ZELADORIA NA ANTIGA RUA TEREZA, AVENIDA RAMOS E DEMAIS PONTOS DO BAIRRO QUE NECESSITAM DE ATENÇÃO."

Ref: GVMAQ - 2023

Bertioga, 14 de fevereiro de 2023.

Excelentíssimo Senhor Presidente,
Nobres Pares.

Macário Antunes Quirino, no uso de suas atribuições regimentais, vem perante Vossa Excelência, ouvido o Douto Plenário, apresentar a seguinte **INDICAÇÃO**:

Moradores do bairro do Indaiá solicitaram a este Vereador a manutenção urbana da localidade, abrangendo a roçada da vegetação, nivelamento de ruas, preferencialmente com a colocação de bica corrida ou similar, eliminando os buracos e as poças d'aguas, possibilitando assim um melhor escoamento das águas pluviais.

VEREADOR MACÁRIO

GABINETE VEREADOR MACÁRIO ANTUNES QUIRINO, Gabinete 15/16- R. Rev. Augusto Paes d'Ávila, 374 - Jardim Rio da Praia, Bertioga - SP, 11256-025 (13)3319- 9995. (13) 9 97557549 / ver.macario@bertioga.sp.leg.br – Redes sociais: @macariobertioga

As condições em que se encontram as vias públicas tem sido objeto de várias reclamações, inclusive já oficiei a Prefeitura sobre diversas ruas do Indaiá.

Mas hoje quero trazer ao conhecimento dos senhores um problema que atinge as vias Aprovada 276, (antiga rua Tereza) e Avenida Ramos. Em ambos os locais os sinais de abandono são gritantes, moradores reclamam de animais peçonhentos no meio da via, mosquitos, veículos que atolam, pneus que furam devido ao material indevido que jogado nas vias (entulho), enfim, a falta de algo tão simples como é a zeladoria urbana, tem trazido muito desconforto para a população que fala:

"Pagamos um IPTU altíssimo, para receber esse tipo de benefício da Prefeitura."

Sendo assim e representando a comunidade do Indaiá, solicito que o Prefeito Caio Árias Matheus, faça gestão junto a secretaria de Serviços urbanos e realize o quanto antes os serviços de zeladoria urbana do bairro do Indaiá e que adicione com urgência os pontos que destaquei neste documento.

Consulto o Douto Plenário no tocante a permissão de envio de ofício ao Exmo. Sr. Prefeito, Secretaria de Gestão e Governo, Secretaria de Serviços Urbanos e Associação Viva Bairro, dando conta ao mesmo do teor desta solicitação.

Observados os preceitos regimentais, esta é a indicação que vai devidamente subscrita.

Eduardo Pereira de Abreu
2º Secretário

MACARIO ANTUNES QUIRINO
VEREADOR

VEREADOR MACÁRIO
GABINETE VEREADOR MACÁRIO ANTUNES QUIRINO, Gabinete 15/16- R. Rev. Augusto Paes d'Ávila, 374 - Jardim Rio da Praia, Bertioga - SP, 11256-025 (13)3319- 9995. (13) 9 97557549 / ver.macario@bertioga.sp.leg.br – Redes sociais: @macariobertioga

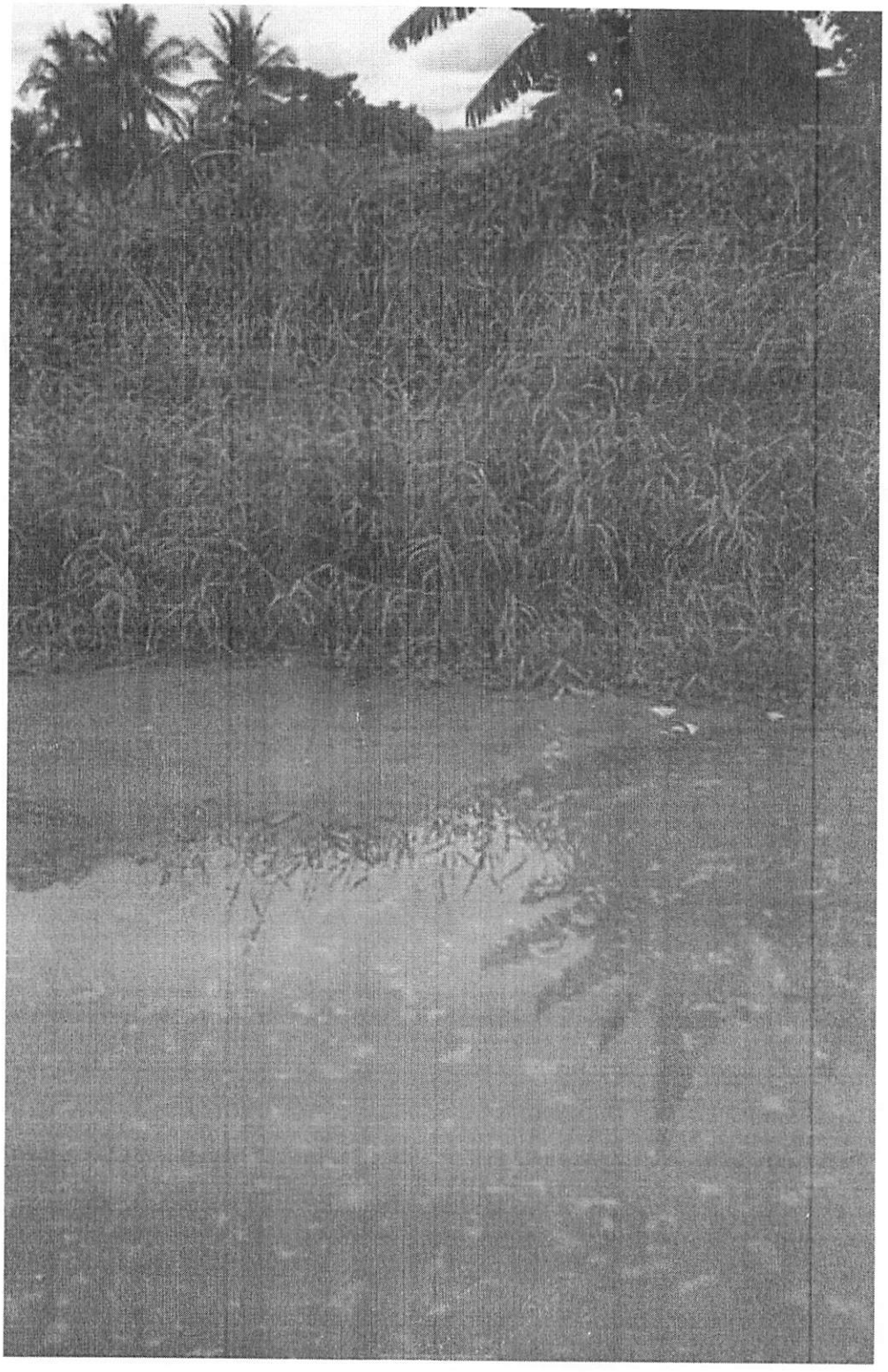

VEREADOR MACÁRIO

GABINETE VEREADOR MACÁRIO ANTUNES QUIRINO, Gabinete 15/16- R. Rev. Augusto Paes d'Ávila, 374 - Jardim Rio da Praia, Bertioga - SP, 11256-025 (13)3319- 9995. (13) 9 97557549 / ver.macario@bertioga.sp.leg.br – Redes sociais: @macariobertioga

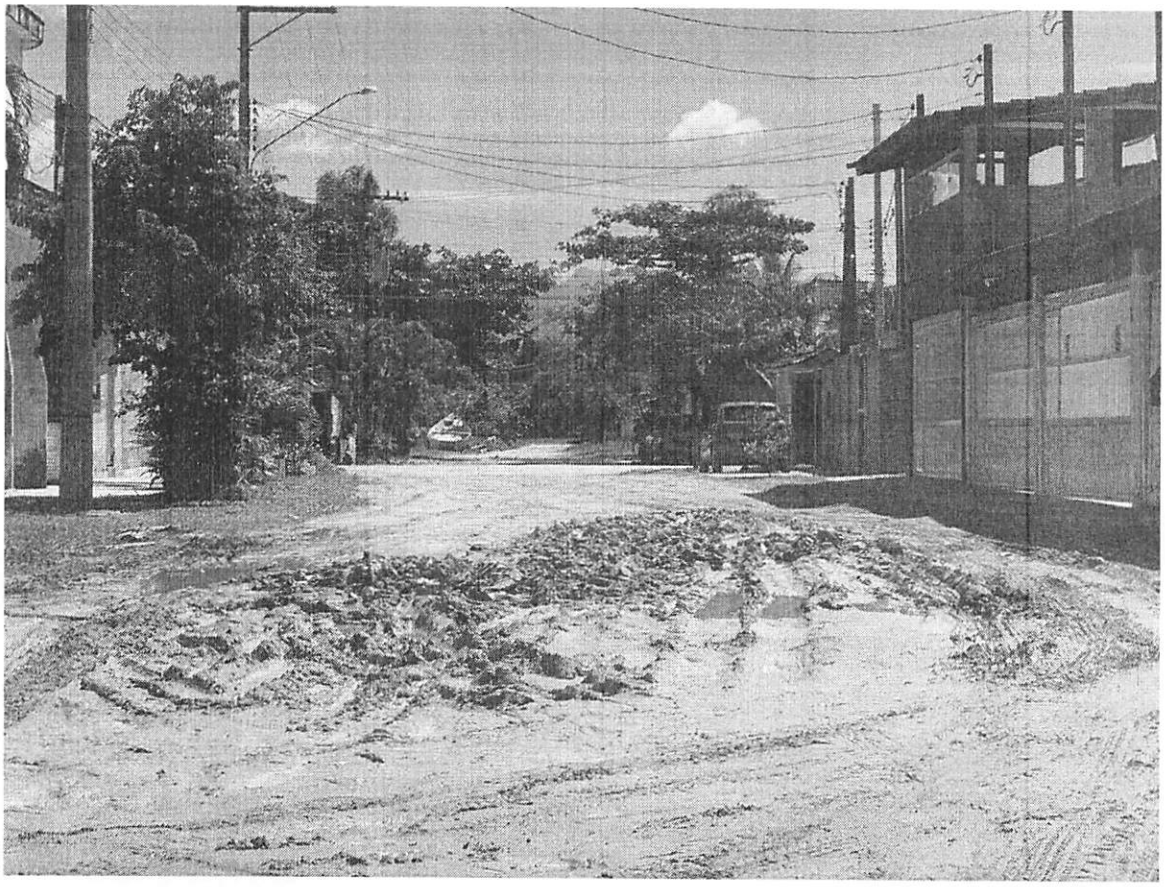

VEREADOR
MACÁRIO

GABINETE VEREADOR MACÁRIO ANTUNES QUIRINO, Gabinete 15/16- R. Rev. Augusto Paes d'Ávila, 374 - Jardim Rio da Praia, Bertioga - SP, 11256-025 (13)3319- 9995. (13) 9 97557549 / ver.macario@bertioga.sp.leg.br – Redes sociais: @macariobertioga