EXMO. SR.
CLÁUDIO DE LIMA LOPES
DD. PRESIDENTE DA CAMARA MUNICIPAL

O vereador que este subscreve, representante do povo nesta Casa Legislativa, vem, através deste, requerer a V. Exa., ouvido o plenário conforme legislação em vigor, o envio desta solicitação ao senhor Prefeito:

- que, através do setor responsável pela manutenção das estradas e pontes do município, seja retirado o monte de terra que caiu na beirada da estrada e seja consertado o buraco que se formou na ponte, na estrada do Bairro Jabuticabal, próximo à propriedade dos familiares da saudosa senhora "Orminda" e da "Santa Cruz".

Justificativa:

Passando pela estrada do Bairro Jabuticabal, constatei que uma grande quantidade de terra se soltou de um barranco situado na beirada da estrada e que se formou um buraco na ponte situada na mesma estrada.

Trata-se de serviços de manutenção, que precisa ser realizado, para garantir segurança para os usuários da via.

Certo de poder contar com a atenção do Poder Executivo, elevo minhas considerações e me coloco a disposição para eventuais dúvidas.

Câmara Municipal de Pedralva, 22 abril de 2024.

Jerson Papi de Souza
Vereador

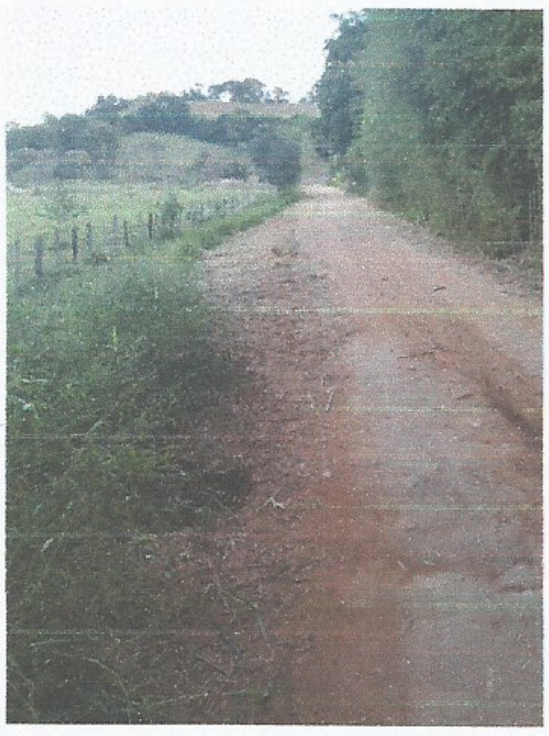

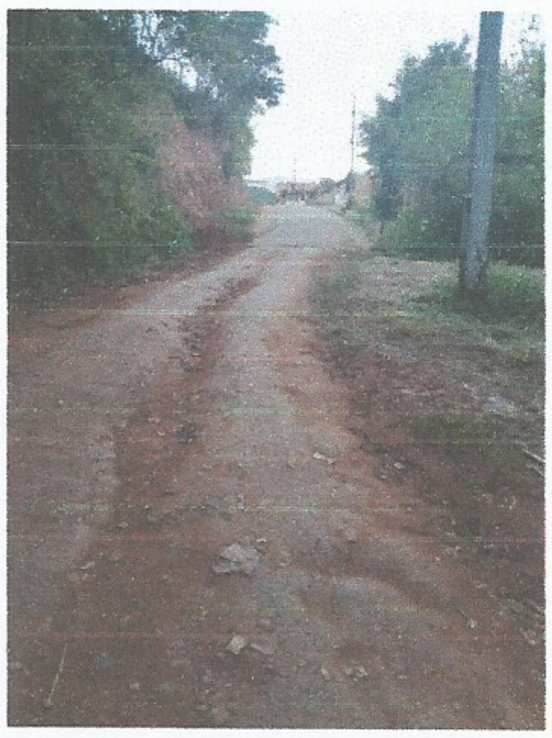

RECEBEMOS
Em 22/04/2024
Horas: 13:30
Protocolo: 288/2024
mgcdsouza
Maria Geralda Castro de Souza
Secretária Executiva da Câmara Municipal
Pedralva MG

CÂMARA MUNICIPAL DE PEDRALVA
APROVADO EM: 22/04/2024
PRESIDENTE:
SECRETÁRIO: