SR. PRESIDENTE;

NOBRES PARES.

ENCAMINHAR AO
EXECUTIVO MUNICIPAL
41ª SESSÃO
DATA 07/12/21
PRESIDENTE

INDICAÇÃO /2021

5131

Com o objetivo de atender pedido formulado pelos moradores, que procuraram este Parlamentar, é que **INDICO** a **EXCELENTÍSSIMA Sra. RAQUEL AUXILIADORA CHINI**, Prefeita desta Cidade, para que determine a Secretaria de Serviços Urbanos (SEURB), a realização/verificação do(s) serviço(s)/solicitação abaixo descrito(s), na **Rua Maria José Souza do Nascimento, 23 –** no bairro **Vila Sonia -** conforme ouvidoria nº **202112013248037.**

- Revitalização, arborização.

Sala Emancipador Oswaldo Toschi, 07 de dezembro de 2021.

HUGULINO ALVES RIBEIRO

Vereador – PSDB



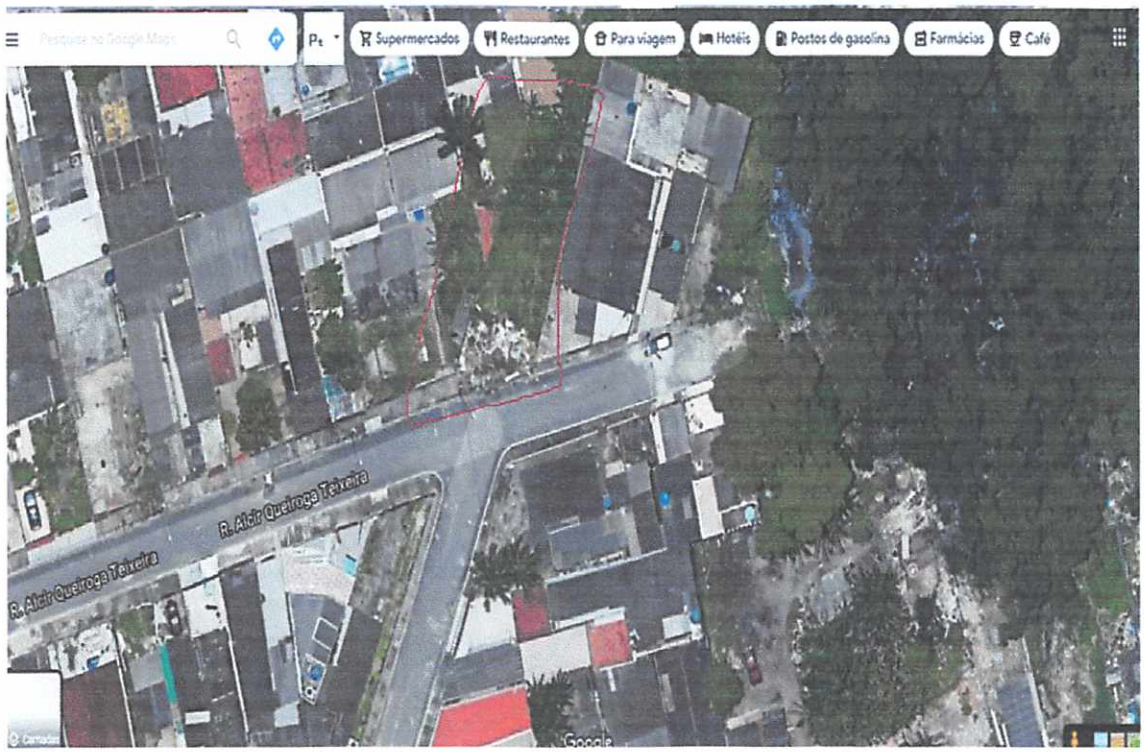
Supermercados
Restaurantes
Para viagem
Hotéis
Postos de gasolina
Farmácias
Café
R. Alcir Queiroga Teixeira
R. Alcir Queiroga Teixeira
Google