CÂMARA MUNICIPAL DO NATAL
Gabinete: Vereador Daniel Valença

REQUERIMENTO: **EMENTA:** Requer, nos termos regimentais da Câmara Municipal de Natal, que seja enviado ofício à SEINFRA, solicitando drenagem e pavimentação da Rua Curimatã, Bairro de Ponta Negra, nos termos da Lei nº 6.380, de 15 de maio de 2013.	**DESPACHO:** _____ _____ _____ **Natal, _____ de _____de 2023.** **PRESIDENTE**

Daniel Valença, vereador eleito no desempenho de seu mandato, submete à apreciação da Mesa, para que seja discutida e submetida ao Plenário, a seguinte proposição:

Requer nos termos regimentais da Câmara Municipal de Natal, que seja enviado ofício à Secretaria Municipal de Obras Públicas e Infra-estrutura (SEINFRA), solicitando **drenagem e pavimentação** na:

- Rua Curimatã - trecho compreendido entre a Rua Poeta Jorge Fernandes e Rua do Golfinho (fotos em anexo).

JUSTIFICATIVA:

A urbanização desse pequeno trecho de rua, em torno de 200 metros, se constitui em melhoria do fluxo de pessoas entre os conjuntos Alagamar e Ponta Negra e a Vila de Ponta Negra. Um abaixo assinado realizado pela comunidade solicita a urbanização desde 2015, ainda sem resposta. Necessário se faz providências urgentes para a resolução desse problema.

Endereço para entrega do ofício:

SEINFRA – Secretaria Municipal de Obras Públicas e Infra-estrutura
Secretário: Carlson Geraldo Correia Gomes
Av. Presidente Bandeira, 2280, Lagoa Seca
CEP: 59031-200

Palácio Padre Miguelinho, em 03/05/2023

Daniel Valença - Vereador

Lido no expediente: _____/ _____/ _____ Secretário: _____




18 de fev de 2023 11:28:07
146 Rua Curimatã Ponta Negra
Natal Rio Grande do Norte

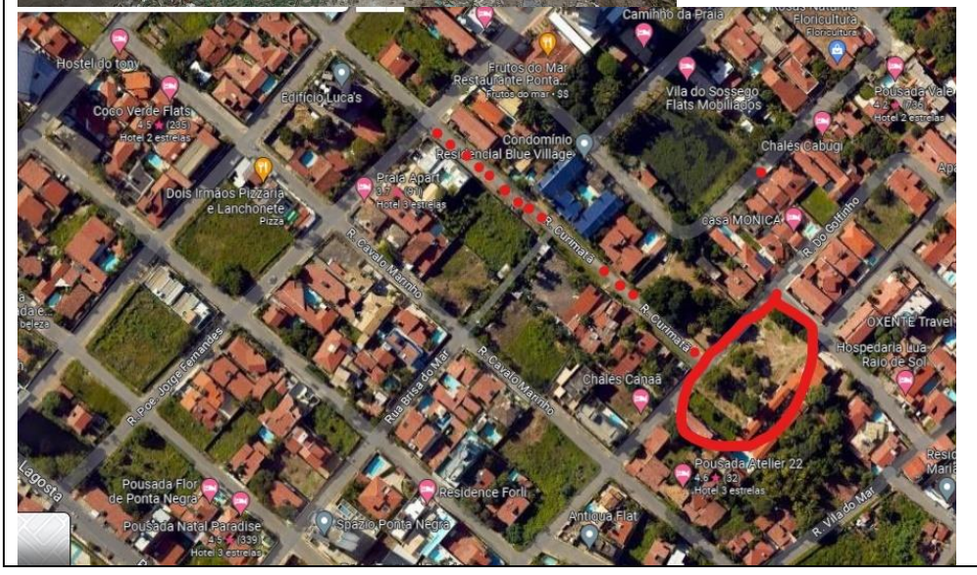
Hostel do tony
Coco Verde Flats
Hotel 2 estrelas
Edifício Luca's
Dois Irmãos Pizzaria e Lanchonete
Pizza
Frutos do Mar Restaurante Ponta...
Condomínio Residencial Blue Village
Praia Apart
Hotel 3 estrelas
Camiño da Praia
Vila do Sossego Flats Mobiliados
Chalés Cabugi
Casa MONICA
R. Curimatã
R. Cavalo Marinho
R. Poeta Jorge Fernandes
Rua Brisa do Mar
Chalés Canaã
Hospedaria Iuá Raio de Sol
Pousada Atelier 22
Hotel 3 estrelas
Residence Forli
Pousada Flor de Ponta Negra
Pousada Natal Paradise
Hotel 3 estrelas
Spazio Ponta Negra
Antiqua Flat
R. Vila do Mar
Lagoa