Folha: 02
Proc. 488/17

Câmara Municipal de Bertioga

Estado de São Paulo

Estância Balneária

PROJETO DE LEI Nº 33 / 2017

"Denomina como Rua Ítalo Fittipaldi a antiga Alameda A, no Maitinga"

Matheus Del Corso Rodrigues, no uso de suas atribuições regimentais, vem perante Vossa Excelência, ouvido o Douto Plenário, apresentar o seguinte Projeto de Lei:

Art. 1º - Fica denominada de Rua Ítalo Fittipaldi a antiga Alameda A, localizada no Maitinga.

Art. 2° - Esta Lei entra em vigor na data de sua publicação.

Art. 3° - Revogam-se as disposições em contrário.

Bertioga, 15 de Agosto de 2017.

MATHEUS RODRIGUES
VEREADOR

03

488118

CERTIDÃO DE ÓBITO

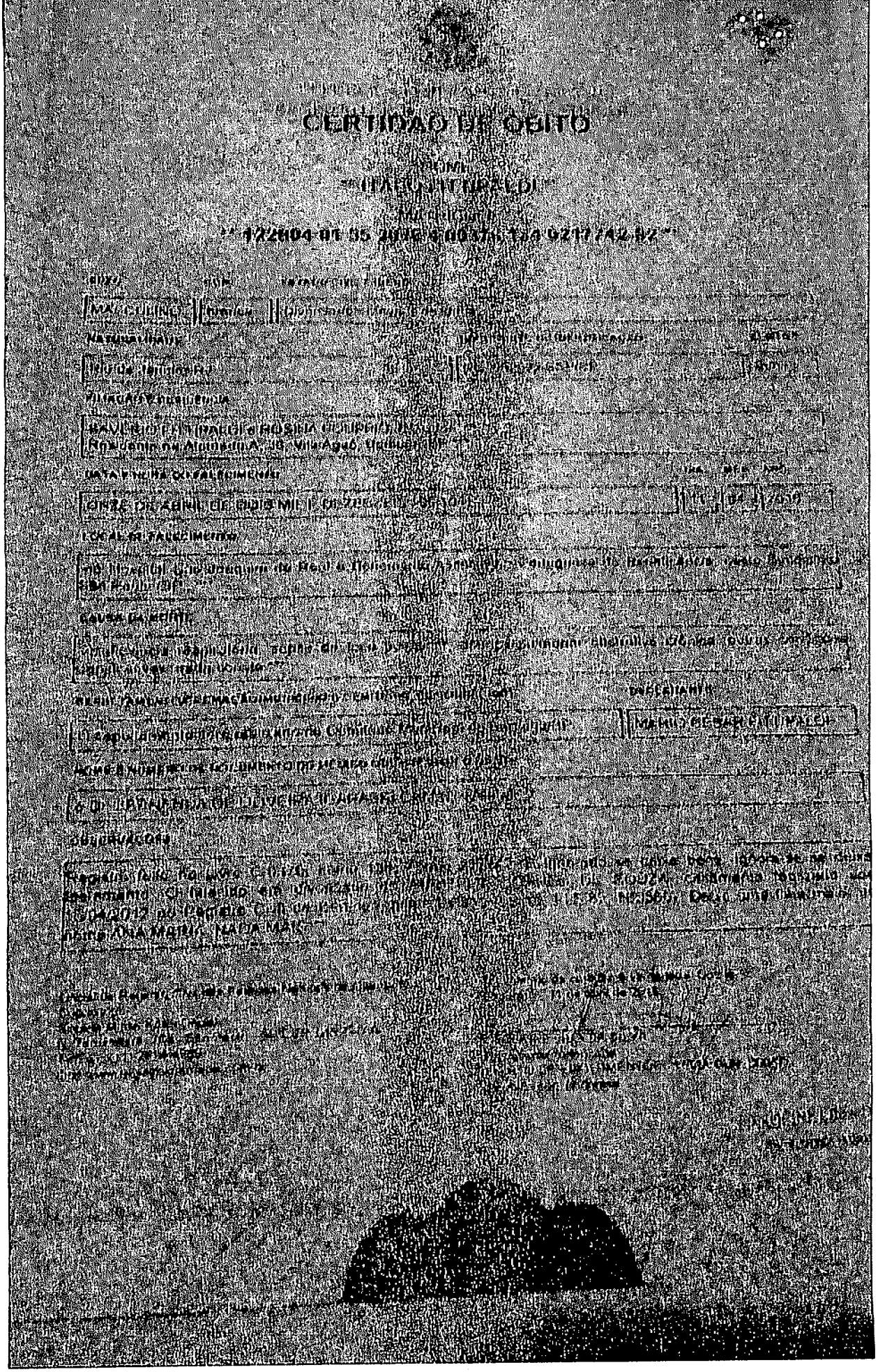

Folhas 04
Proc. 488/14

Nós, abaixo-assinados, solicitamos, na conformidade da Lei, que dê o nome de Ítalo Fittipaldi à Rua Alameda A, localizada no Maitinga.

NOME	RG
Bruno Coelho Dias	43 210 039 -8
Jamaica Ellen J. S. Dias	43.209.932 -3
Paula M. de Brito	36 708 465 -7
Renata Paula Fernandes	32 300 109 9
RAIMUNDO JOSE N. SANTOS	23 013 901 8
João Paulo Alexandre	58 446 263 -3
Gustavo Souza	35. 489 467
Washington Luiz Dos Santos	40520410-3
Paloma R. Limou	32.038.137-7
Gustavo Rocha	27925.371 -0
RAIAN CAVE ROSA	63.025.926 -0
Carlos magno Sales	40967.164-2
Renato Correa borges	45 055 752 -2
Luis Gustavo Souza	44 524168 -09
Cristian Lima Sacto	34099300-1
AGOSTINHO MENDES Silva	11482085 69
Alexandre Lima	34897344 -5
Bruna dias Coelho	232 0035-91
JAILSON SILVA KARIA	34786416-5
Gabriel Batistuta	15953099
Marcelo COSTA	36.589 256
Marilene Kontes	3311739-1
Renato Ribeiro	9325973-1

Folhas 05
Proc. 488/14

Câmara Municipal de Bertioga

Estado de São Paulo

Estância Balneária

Justificativa

Ítalo Fittipaldi, nascido em 18/05/1926, no município do Rio De Janeiro, foi vereador por São Paulo por 4 legislaturas, e deputado federal também pelo mesmo estado por 12 anos, exerceu ainda as funções de Secretario de Educação Do Estado , Líder do governo de Adhemar de Barros, e Presidente da câmara dos deputados.

Uma conquista de destaque na sua brilhante carreira política, é a instalação do ensino primário municipal de São Paulo.

Já aposentado e viúvo, mudou-se para Bertioga, onde residiu até seu ultimo dia. Conhecido por todos como "Seo" Ítalo, era um homem simples e se relacionava muito bem com todos da vizinhança.

Foi casado com Yolanda Fittipaldi por 50 anos, teve apenas uma única filha, Ana Maria, e 2 netos, Lucas Natan e Henrique, o ultimo nascido em Bertioga.

Por sua importante e dedicada carreira politica e por sua contribuição ao desenvolvimento do estado de São Paulo e ao município de Bertioga, que este vereador presta homenagem, por meio deste pedido, ao senhor Ítalo Fittipaldi.

MATHEUS
RODRIGUES
VEREADOR

CÂMARA MUNICIPAL DE BERTIOGA
Protocolo 1095
Data 23 / 08 / 2014
Hora 15:09
Funcionário