# Requerimento

Nº do Protocolo: 2025091534000986

Nº SAPL: 7476/2025

Registrado por FRANCISCO ANTONIO BRITO MONÇÃO em 1 de setembro de 2025 às 12:33

Para conferir o documento assinado digitalmente, acesse o endereço eletrônico abaixo:

https://cmfor360.fortaleza.ce.leg.br/documento/1756751662497_347bb450-63bb-4f6f-acae-ab1129cc8798

Autores:

FRANCISCO ANTONIO BRITO MONÇÃO

**REQUERIMENTO Nº _____/2025**

Realizar envio de ofício de Expediente à Secretaria da Regional 5, e à Autarquia Municipal de Trânsito e Cidadania – AMC, solicitando providência quanto à renovação da sinalização horizontal da Rua Ari Maia, no trecho compreendido entre a Rua Coronel Fabriciano e Avenida H, no bairro Granja Lisboa, em Fortaleza.

**EXCELENTÍSSIMO SENHOR PRESIDENTE DA CÂMARA MUNICIPAL DE FORTALEZA.**

O Vereador que ao final subscreve, no uso de suas atribuições legais e na forma regimental, vem respeitosamente a presença de Vossa Excelência, REQUERER, após ouvido o plenário da casa legislativa, o envio de ofício de expediente à Secretaria da Regional 5,e à Autarquia Municipal de Trânsito e Cidadania – AMC, solicitando providência quanto à renovação da sinalização horizontal Rua Ari Maia, no trecho compreendido entre a Rua Coronel Fabriciano e Avenida H, no bairro Granja Lisboa, em Fortaleza.

Indubitavelmente, a presente solicitação de renovação da sinalização viária se justifica pela atual condição da demarcação da via, o que aumenta significativamente o risco de acidentes. Diante disso, o pedido tem como objetivo proporcionar melhores condições de tráfego no local, prevenindo eventuais prejuízos e garantindo maior segurança aos motoristas e moradores da região. Ressalta-se a importância da aplicação adequada de linhas, símbolos, legendas e demais marcações no pavimento, elementos essenciais para a organização e a segurança do trânsito.

Sem mais para o momento, antecipamos protestos de mais elevada estima e consideração, bem como, nos colocamos a inteira disposição para quaisquer esclarecimentos que se faça necessário.

**DEPARTAMENTO LEGISLATIVO DA CÂMARA MUNICIPAL DE FORTALEZA, EM _____ DE _____DE 2025.**

Atenciosamente,

**TONY BRITO**
**Vereador – PSD**
**Líder do Bloco PSD/DC**



Assinado por FRANCISCO ANTONIO BRITO MONÇÃO em 01/09/2025 15:34
Para acessar o documento assinado digitalmente, clique na URL abaixo:
https://cmfor360.fortaleza.ce.leg.br/documento/1756751662497_347bb450-63bb-4f6f-acae-ab1129cc8798

**CÂMARA MUNICIPAL DE FORTALEZA**
**GABINETE 26 – VEREADOR TONY BRITO**

**ANEXO**

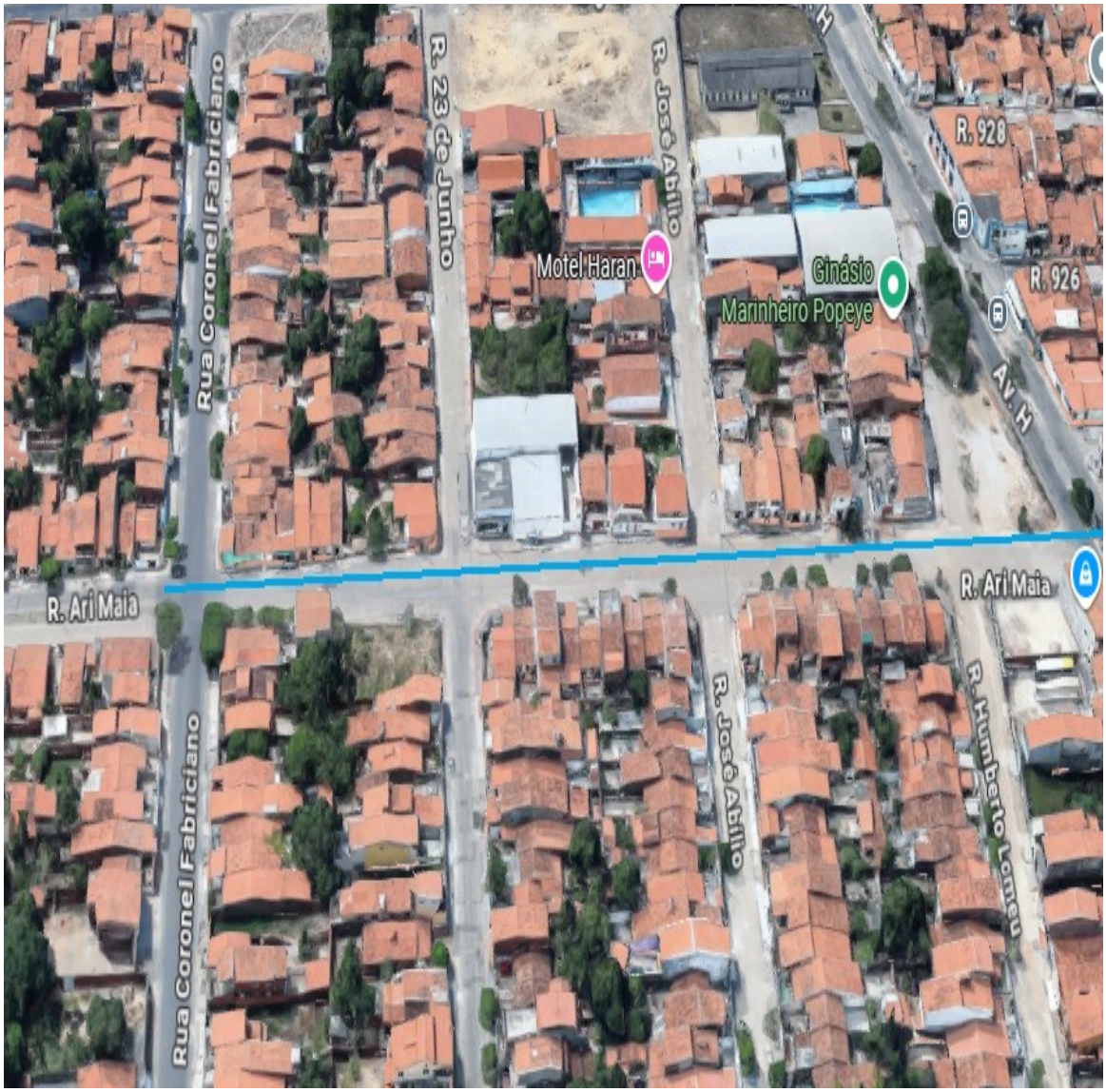


Assinado por FRANCISCO ANTONIO BRITO MONÇÃO em 01/09/2025 15:34
Para acessar o documento assinado digitalmente, clique na URL abaixo:
https://cmfor360.fortaleza.ce.leg.br/documento/1756751662497_347bb450-63bb-4f6f-acae-ab1129cc8798

# Assinaturas Digitais

Documento registrado em 1 de setembro de 2025 às 15:33
Para conferir o documento assinado digitalmente, acesse o endereço eletrônico abaixo:
https://cmfor360.fortaleza.ce.leg.br/documento/1756751662497_347bb450-63bb-4f6f-acae-ab1129cc8798

Documento assinado por
FRANCISCO ANTONIO BRITO MONÇÃO