ESTADO DE RORAIMA
CÂMARA MUNICIPAL DE BOA VISTA
GABINETE DA VEREADORA ALINE REZENDE

LIDO NO EXPEDIENTE DA SESSÃO
1º Secretário

INDICAÇÃO Nº 081 **/ 2017**

A Vereadora que esta subscreve com amparo no Art. 122 do Regimento Interno SOLICITA que seja encaminhada a Excelentíssima Senhora Teresa Surita - Prefeita do Município de Boa Vista, enviar à **Secretaria Municipal de Obras e Urbanismo - SMOU** a seguinte **INDICAÇÃO:**

QUE SEJA FEITA A PAVIMENTAÇÃO ASFÁLTICA, ESCOAMENTO, CALÇADA, QUEBRA MOLAS PARA REDUÇÃO DE VELOCIDADE, ILUMINAÇÃO PÚBLICA, LIMPEZA E PLACAS DE SINALIZAÇÃO NA RUA RAIMUNDO FILGUEIRAS NO BAIRRO BURITIS.

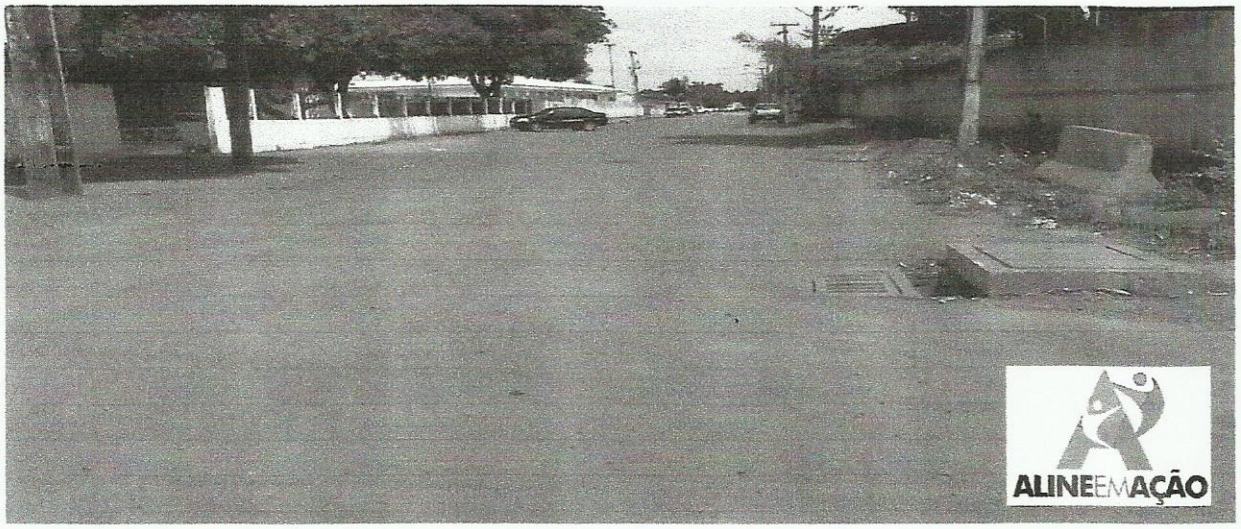

JUSTIFICATIVA:

A mesma necessita de pavimentação asfáltica, quebra molas para redução de velocidade, escoamento, calçada, iluminação pública, limpeza e placas de sinalização. Moradores relatam que a rua alaga em dias de chuva, ficando cheia de buracos e muita lama, pois a rua não possui asfalto. A mesma não possui calçada nem escoamento, a sinalização nos cruzamentos é muito precária, trazendo riscos de acidentes. É necessário implantar um quebra molas para redução de velocidade, pois na mesma, localiza-se uma escola. A iluminação é fraca e trás insegurança aos moradores. Os mesmo já reclamaram à prefeitura, mas nada foi feito. Fomos ao local e constatamos a total falta de infraestrutura, visto que em período de chuvas a situação da mesma se agrava.

Diante do exposto, solicito do órgão competente, a Prefeitura Municipal de Boa Vista RR, a iniciativa imediata e urgente para a solução deste problema.

Por se tratar de um pedido da comunidade, solicito atendimento urgente nesta indicação.

Providenciado Através do Ofício.
Nº 028 de 17/16/02 de 2017

Gabinete da Vereadora, Boa Vista/RR 14 de Fevereiro de 2017.

ALINE REZENDE
Vereadora

RECEBIDO
DIRETORIA DE COMISSÕES
EM 13/02/17
ASSINATURA

Câmara Municipal de Boa Vista
Palácio João Evangelista Pereira de Melo – Gabinete da Vereadora Aline Rezende
Avenida Capitão Ene Garcêz, 1264 - São Francisco - CEP 69 301 160 - Tel.: (95) **3621-2872** - www.cmbv.org.br - Boa Vista - Roraima
Email: **vereadoraalinerezende@gmail.com**