Câmara Municipal de Congonhas
PROTOCOLO GERAL 947/2025
Data: 10/04/2025 - Horário: 11:06
Legislativo

Marcos Donald Gonçalves Villegas
Secretário de Zeladoria Urbana

Congonhas, 07 de abril de 2025.

Ofício nº 16/2025/PMC/DCPU/SEZEL

Assunto: Resposta ao ofício nº 61/CMC/GAP/2025– Substituição de lâmpada queimada à Rua Kaio Felipe Pacheco de Almeida, Bairro Zé Arigó.

Prezado Senhor,

Em resposta ao ofício nº 61/CMC/GAP/2025, informamos que no dia 03 de abril de 2025 foi realizada a manutenção da lâmpada queimada à Rua Kaio Felipe Pacheco de Almeida, Bairro Zé Arigó, conforme foto em anexo:

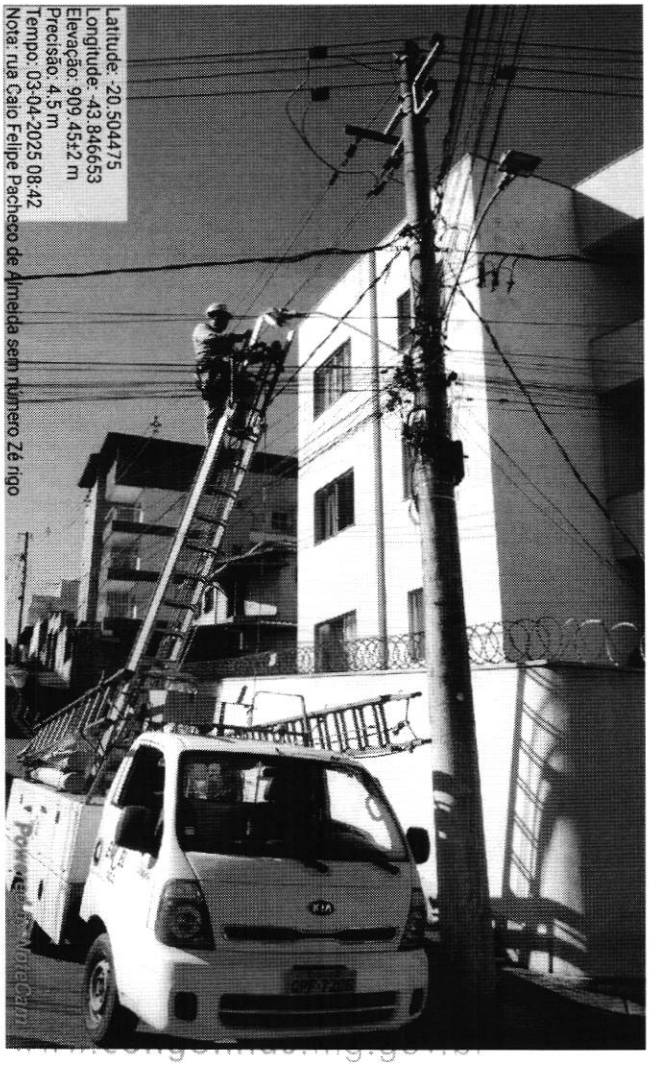

Desde já agradecemos e colocamos a disposição para maiores esclarecimentos.

Atenciosamente.

Brás Lúcio Pereira

Gerente De Iluminação Pública e Eficiência Energética

João Victor Magalhães Silva

Diretor de Concessões Públicas

Marcos Donald Gonçalves Villegas

Secretário de Zeladoria Urbana

Ilmo. Senhor, Averaldo Pereira da Silva
Vereador

Ofício nº 61/CMC/GAP/25

Congonhas, 27 de fevereiro de 2025.

Ilmo. Sr.
Marcos Donald
Secretário Municipal de Zeladoria Urbana

Assunto: Solicitação de Substituição de Lâmpada

O Vereador que este subscreve, vem solicitar de V.Sª, substituição de lâmpada queimada na rua Kaio Felipe Pacheco de Almeida, Localizada no bairro: Zé Arigó.

Justificativa:

A ausência de iluminação adequada nessas áreas tem gerado insegurança, tornando-se uma preocupação crescente para trabalhadores e residentes locais.

Diante disso, essas ações contribuirão significativamente para a segurança e bem-estar da comunidade. Foto anexa.

Cordialmente.

Averaldo Pereira da Silva
Vereador