Rua Maria Calado, s/n | Centro | Beberibe/CE
CEP.: 62.840-000
Fone/Fax: (85) 338.1022 / 338.1045
CNPJ n. 73.525.198/0001-09
E-Mail: contato@cmbeberibe.ce.gov.br



# PROJETO DE DECRETO LEGISLATIVO N. 012/2022

CÂMARA MUNICIPAL DE BEBERIBE
APROVADO EM 03/02/2022
PRESIDENTE

*Denomina de Rua Manuel Alexandre uma via ainda sem denominação oficial na localidade de Campestre da Penha, Distrito de Paripueira, em Beberibe/CE, conforme croqui de localização em anexo.*

**A CÂMARA MUNICIPAL DE BEBERIBE DECRETA:**

**Art. 1º** Fica denominada de Rua *Manuel Alexandre* uma via ainda sem denominação oficial na localidade *de Campestre da Penha, Distrito de Paripueira*, em Beberibe/CE, conforme croqui de localização em anexo.

**Art. 2º** Este Decreto Legislativo entra em vigor na data de sua publicação, revogada as disposições em contrário.

**DEPARTAMENTO LEGISLATIVO DA CÂMARA MUNICIPAL DE BEBERIBE, EM 27 DE JANEIRO DE 2022.**

Arlindo

**ARLINDO LIMA DE CARVALHO**
**Vereador de Beberibe**

CÂMARA MUNICIPAL DE BEBERIBE
ENVIADO AS COMISSÕES TÉCNICAS
EM 27/01/2022
PRESIDENTE

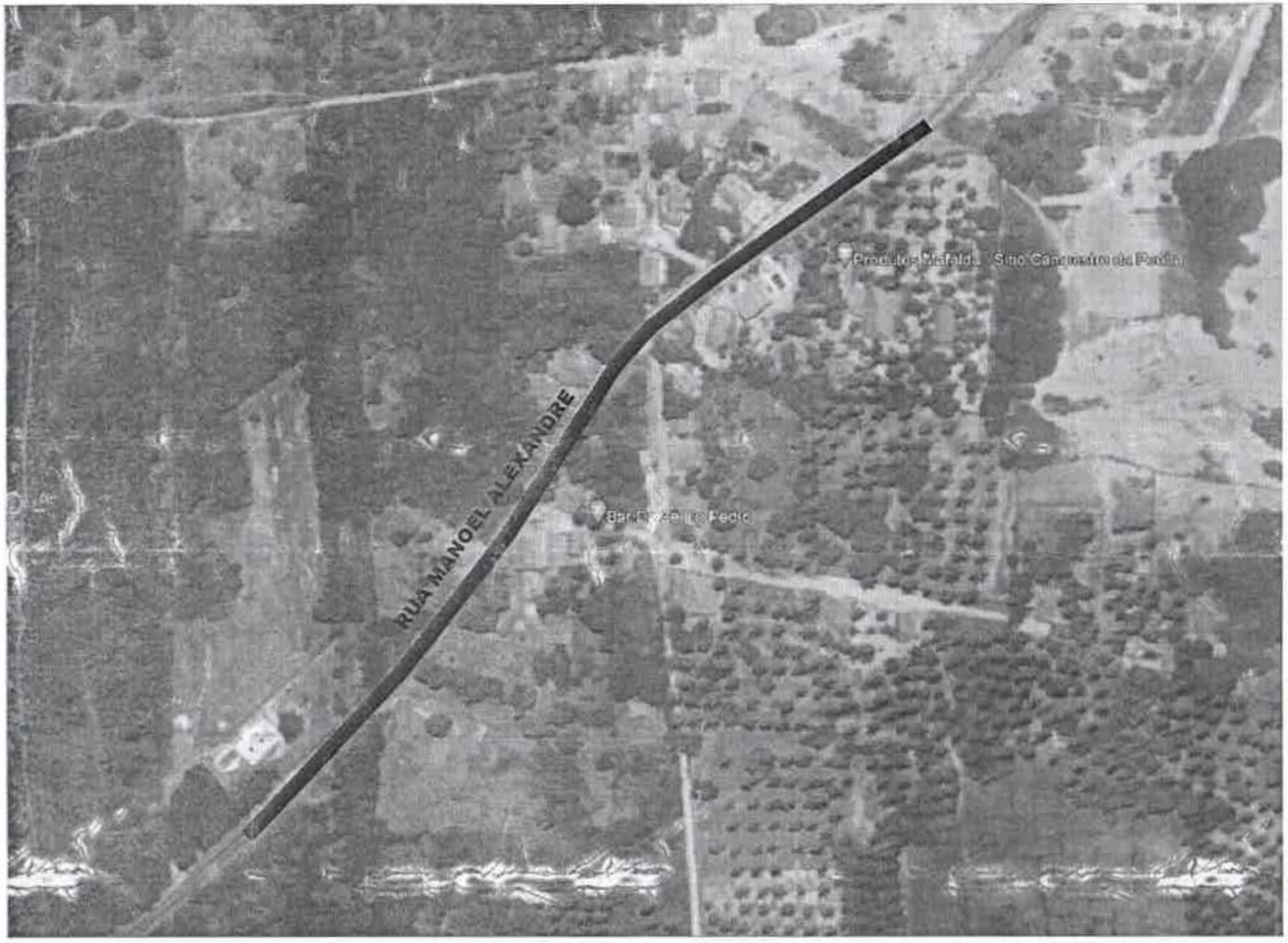


**01** **DENOMINAÇÃO DA RUA MANOEL ALEXANDRE**
CROQUI DE SITUAÇÃO Escala - SEM ESCALA

APROVO

APROVO

RESPONSAVEL TÉCNICO/ART Nº:

*Secretaria de Planejamento,*
*Desenvolvimento Urbano e Meio Ambiente*
COORDENADORIA DE PLANEJAMENTO URBANO E PROJETOS INSTITUCIONAIS
RUA GENERAL EDGAR FACÓ, 467 - CENTRO - BEBERIBE/CE
TELEFONES: (85) 33381508 / 33381442 EMAIL: SEPLAN@BEBERIBE.CE.GOV.BR

ASSUNTO:
CROQUI PARA DENOMINAÇÃO DA
RUA MANOEL ALEXANDRE

| LOCALIZAÇÃO: | | DATA: | REVISÃO: |
|---|---|---|---|
| LOCALIDADE DE CAMPESTRE DA PENHA, DISTRITO PARIPUEIRA | | 26/01/2022 | - |
| CONTEUDO: | ESCALA: | ESCALA: | DESENHO: |
| 01 - CROQUI DE SITUAÇÃO | INDICADA | | Júnior Coelho - |

PR. 01/01

Formato A3 : 420x297mm