INDICAÇÃO CMC/Nº 852 /2025

Câmara Municipal de Congonhas
PROTOCOLO GERAL 2134/2025
Data: 11/08/2025 - Horário: 14:32
Legislativo

Exmo. Sr.
Averaldo Pereira da Silva
Presidente da Câmara Municipal de Congonhas

A Vereadora que o presente subscreve em conformidade com as normas regimental vigente ouvido o Plenário apresenta a Vossa Excelência a presente indicação, no sentido de solicitar ao Executivo a instalação de um quebra-molas na Rua Capitão Juca Cordeiro, nas proximidades do nº 348, no Bairro Tijucal.

Justificativa

A presente solicitação visa atender às demandas da comunidade local, tendo em vista o intenso fluxo de veículos que trafegam em alta velocidade pelo referido trecho. Tal situação coloca em risco a segurança de pedestres, ciclistas e moradores, especialmente crianças e idosos que circulam pela via diariamente.

A instalação do dispositivo redutor de velocidade contribuirá para a prevenção de acidentes e para a preservação da integridade física dos munícipes, promovendo maior segurança e tranquilidade para todos que utilizam a via. Trata-se, portanto, de uma medida de interesse público e de grande relevância para a comunidade do Bairro Tijucal.

Congonhas, 11 de agosto de 2025.

Kate Bárbara Marques Urzedo
Vereadora

ANEXO: Rua Capitão Juca Cordeiro

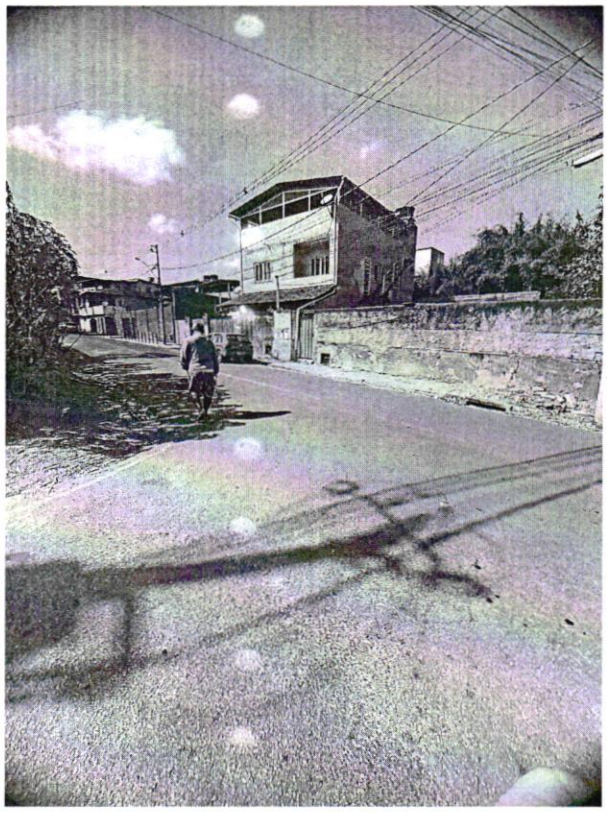

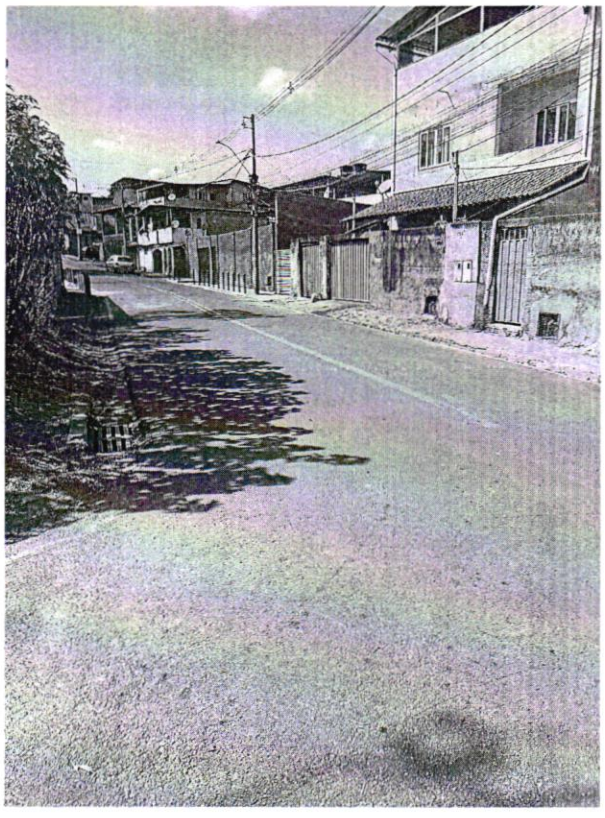

Congonhas, 11 de agosto de 2025.

Kate Bárbara Marques Urzedo
Vereadora