"BRASIL – DO CABURAÍ AO CHUÍ"
CÂMARA MUNICIPAL DE BOA VISTA
GABINETE DO VEREADOR ÍTALO OTÁVIO

INDICAÇÃO Nº 911/2017

...IDO NO EXPEDIENTE DA SESSÃO 25/04/17
1º Secretário

Excelentíssimo Senhor
MAURICÉLIO FERNANDES DE MELO
Presidente da Câmara Municipal de Boa Vista

O Vereador que esta subscreve, com amparo no art. 110, IX do Regimento Interno, solicita que seja encaminhada a Excelentíssima Senhora, Prefeita de Boa Vista **Maria Tereza Saenz Surita** e que seja atendida a seguinte Indicação.

SOLICITO QUE O EXECUTIVO MUNICIPAL ATRAVÉS DA SMOU TOME PROVIDÊNCIAS QUANTO À PAVIMENTAÇÃO ASFÁLTICA, DRENAGEM, ESGOTO SANITÁRIO, CALÇAMENTO E ÁGUA ENCANADA NA RUA DI-T, BAIRRO JARDIM DAS COPAÍBAS.

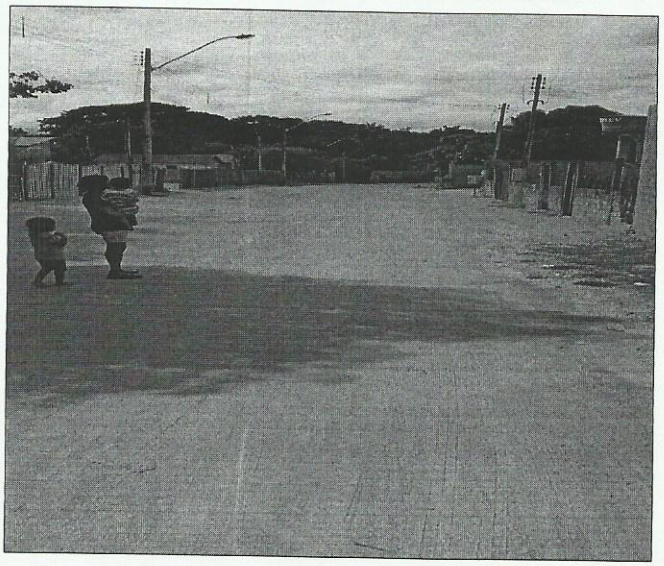

Localidade: Rua DI-T, Bairro Jardim das Copaíbas.

Justificativa: Os moradores já reivindicaram inúmeras vezes melhorias por essa rua e nada foi feito até o momento, a falta de saneamento básico e principalmente a falta de água encanada – que é extremamente necessária à sobrevivência humana vem causando inúmeros transtornos.

Que seja realizada a instalação de água encanada, regularização e compactação da rua, calçadas, meio fio e sarjetas, e sistema de drenagem de chuva. Diante do exposto solicito da Prefeitura Municipal de Boa Vista uma análise imediata e urgente para o atendimento a essa indicação.

CÂMARA MUNICIPAL DE BOA VISTA
1ª SECRETARIA
RECEBIDO
EM: 18/04/2017
HRS: ____:____
Assinatura

Plenário **"Estácio Pereira de Melo"**, Boa Vista, RR 17 de abril de 2017.

Ítalo Otávio Teixeira Pinto
Vereador

Providenciado Através do Ofício.
Nº 075 de 02/05 de 2017