Tijucas (SC), 03 de fevereiro de 2017.

**INDICAÇÃO Nº 116/2017**

**Exmo. Sr. Elói Mariano Rocha**
**Prefeito Municipal**
**Tijucas – SC**

Senhor Prefeito,

A Vereadora que abaixo subscreve, no uso de suas prerrogativas legais e de acordo com a Lei Orgânica do Município de Tijucas, solicita a Vossa Excelência que analise a possibilidade de proceder a pavimentação de 800 metros de calçamento e/ou asfalto para cobertura das vias de acesso a Rodovia BR 101 no Bairro Sul do Rio, incluindo retorno embaixo da ponte sobre o Rio Tijucas.

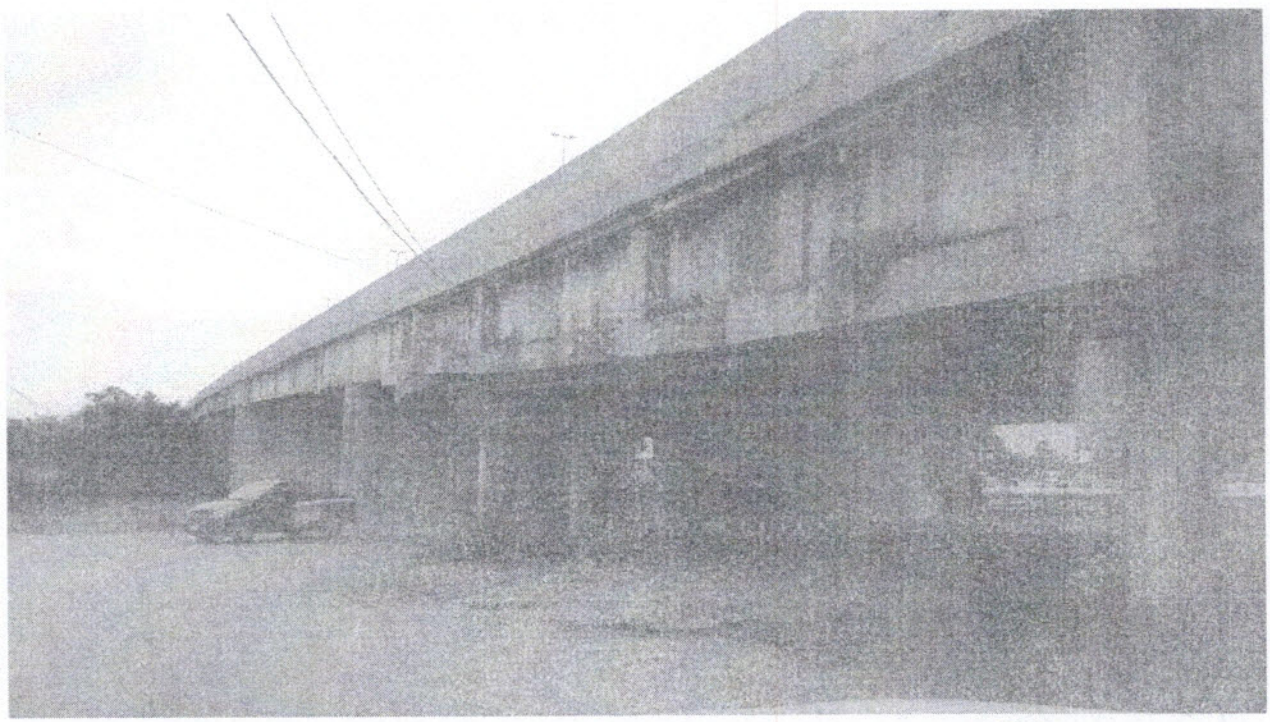

Rua Coronel Büchelle, 181 – Centro – 88.200-000 – Tijucas – S.C.
Fone/Fax: 0xx48 3263-0921
Email: secretaria@camaratijucas.sc.gov.br

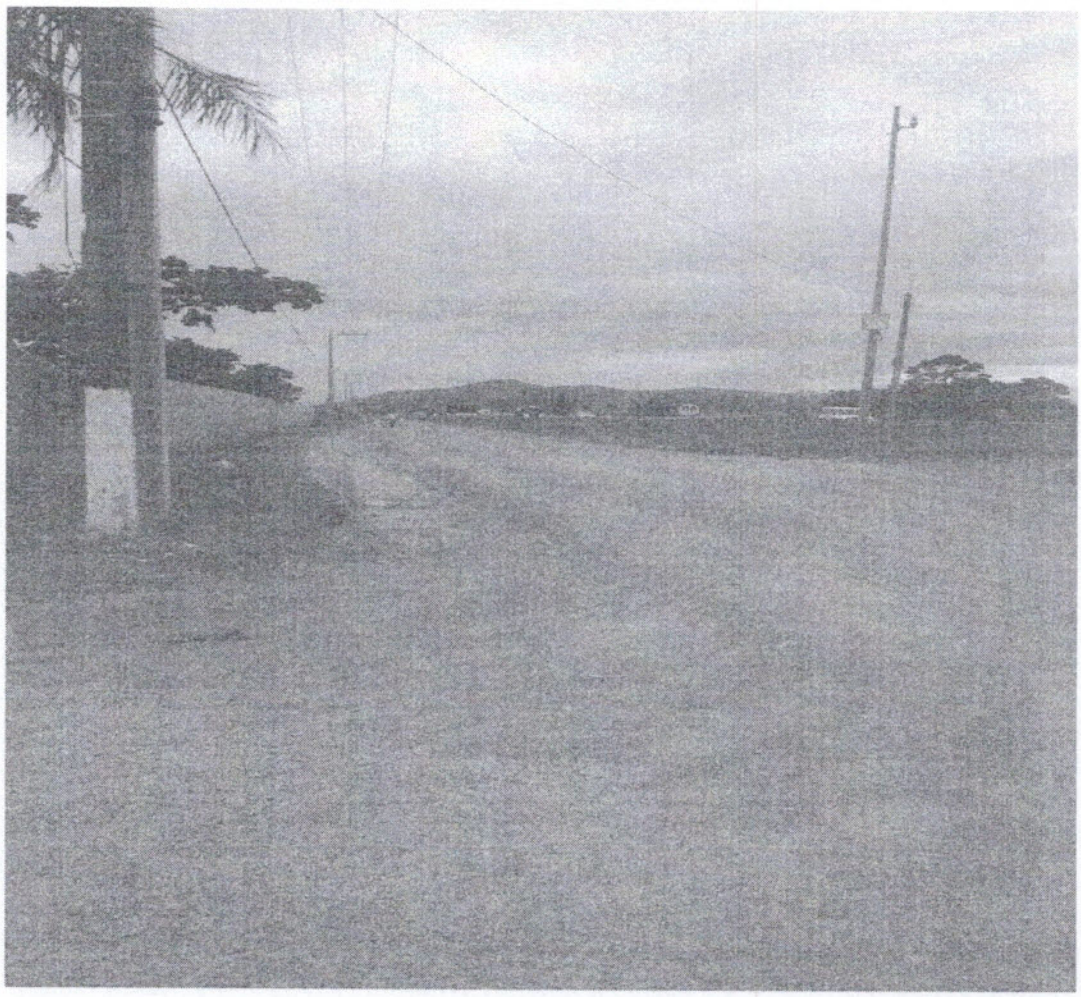

**Justificativa:** O calçamento ou pavimentação asfáltica das referidas ruas se faz necessário uma vez que facilitará o trânsito dos veículos de moradores e transeuntes daquela localidade. Relato ainda que o calçamento ou pavimentação das ruas, além de melhorar o trânsito contribuirá pelo aspecto visual da cidade.

Cordialmente,

Fernanda Melo
Vereadora

...O NO EXPEDIENTE
SÃO DO 21 / 08 / 2017
1º Secretário

APROVADO
EM Única Votação
21 / 08 / 2017
Presidente
Secretário